

HORARIOS RED DE GUAGUAS DE

todo tenerife

TENERIFE BUS
NETWORK.
LINES AND
TIMETABLES

VÁLIDOS DESDE EL 01/01/2017 HASTA EL 31/03/2017



conecta
tenerife

TÍTULO DE TRANSPORTE VÁLIDO PARA TODAS LAS LÍNEAS DE LA RED DE GUAGUAS DE TENERIFE *

VALID TICKET FOR ALL
LINES FROM TENERIFE BUS
NETWORK *

* Excepto las líneas del Teide 348 y 342. Válido por un año.

Valid in all the green buses (TITSA) around the island and the tram of Santa Cruz
except lines of the Teide [L-348 and L-342]



CONSULTA PRECIOS, TÍTULOS DE VIAJE Y TÍTULOS DE PAGO EN TITSA.COM

PRICES, TRAVEL DOCUMENTS
AND PAYMENTS QUESTIONS
IN TITSA.COM

AEROPUERTOS / AIRPORTS



TENERIFE SUR REINA SOFÍA (TFS)



TENERIFE NORTE LOS RODEOS (TFN)

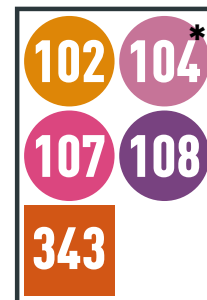

* Sólo en algunos horarios.

LISTADO DE DESTINOS Y SUS LÍNEAS / LIST OF DESTINATIONS AND LINES

ABAMA 473 477
ACORÁN 940 941
ADEJE 417 447 460 473
AEROPUERTO LOS RODEOS (TFN) 102 107 108 343
AEROPUERTO REINA SOFÍA (TFS) 111 343 415 450 711
AFUR 076
AGUAGARCÍA 054
AGUAMANSA 345 348
ALCALÁ 473 477 493 494
ALCAMPO 018 219 233
ALMÁCIGA 946
AÑAZA 018 142 935 934 940 941
ARAFO 121
ARAYA 123
ARICO 035
ARICO EL VIEJO 430
ARONA 480 482
AVDA COLÓN 381 382
BAILADERO 077
BAJAMAR 050 105
BARRANCO GRANDE 055 056 127 933 934
BARRANCO HONDO 127
BENIJOS 347
BARRIO DE LA SALUD 901 904 906 911 919 972
BOTÁNICO 102 103 343
BUZANADA 418 420
C. RODEOS 253 054
C. TABLERO 127 933 944
CABO BLANCO 418 416 420 455
CALETILLAS 122 123 124 126 131
CALLAO SALVAJE 473
CAMPUS CENTRAL 610
CARBONERAS 275
C. C. LA VILLA 107 108 350
CHAMORGA 947
CHIMICHE 463
CHÍO 460 462
CHORRILLO 127 933 944
CHUMBERAS 233
CAMINO MERCEDES 271
CRUZ DEL CARMEN 076 077 273 275
EL AMPARO 360
EL BAILADERO 947
EL BATÁN 274
EL CARDONAL 217 219 232 233

EL FRAILE 415 467
EL MÉDANO 408 410 411 470
URB EL PALMAR 355 366
EL PARADOR 342 348
EL PORTILLO 342 348
EL PRIS 023
EL SAUZAL 011 012
EL SOCORRO 052
EL TANQUE 325 392 460
EL REALEJO 107 108
HOSPITAL DEL SUR (El Mojón) 418 480 482
ERJOS 325 460
FASNIA 033 035
GARACHICO 107 363
COSTA SAN MIGUEL (Golf del sur) 415 470 483
GUAJARA 015 018 219
GUAMASA 011 012 051 057 101
GUARGACHO 415 468 470 486
GUAZA 416 455 467 468 470 483
HOSPITAL DE LA CANDELARIA 015 (para en la autopista) 126 127 231 (para en la autopista) 232 238 310 934 937
HOSPITAL DEL NORTE 357
HOSPITAL UNIVERSITARIO DE CANARIAS (paradas en la autopista) 015 101 102 105 106 107 108 126 230 231 310 610
IGUESTE DE CANDELARIA 131
IGUESTE DE SAN ANDRÉS 945
LA CALDERA 345
LA CALETA 448 467
LA CAMELLA 418 455
LA GUANCHA 354 364
LA SOMBRERA 033
LA VICTORIA 062 101
LAS ARENAS 108 107 325 339 350 352 353 363 383 390 391
LAS CANTERAS 050 076 077 105 270 273 274 275
LAS CHAFIRAS 415 470 483 484 486
LAS GALLETAS 415 455 467 468 486
LAS PORTELAS 366
LORO PARQUE 381
LOS ABRIGOS 410 470 483
LOS CAMPITOS 228 912
LOS CRISTIANOS 110 111 342 343 416 418 420 447 450 455 467 470 471 473 477 480 482 483 711
LOS GIGANTES 325 462 473 477 493
LOS SILOS 107 363
MASCA 355
MERCEDES 070 076 077 271 273 274
MESA DEL MAR 021
PLAYA LA ARENA 461 462 493 494
PLAYA LAS TERESITAS 910
PLAYA PARAÍSO 471
PLAYA SAN JUAN 473 477 493 494
PLAZA ESPAÑA 910 914 916 917 920 921
PORÍS DE ABONA 430
PUERTO DE ERJOS 360 392
PUNTA DEL HIDALGO 050 105
RADAZUL 138 139
RAVELO 054
REALEJO ALTO 330 339 347 352 353 354 390 391
REALEJO BAJO 107 108 330 339 353 363 380 354 391
SAN ANDRÉS 910 945 946 947
SAN ISIDRO 110 111 408 409 410 411 412 415 450 711
SAN JOSÉ DE LOS LLANOS 360 364
SAN JUAN DE LA RAMBLA 106 107 108 363 364
SAN MARCOS 362
SAN MIGUEL 416 484
SANTA ÚRSULA 062 101
SANTA MARÍA DEL MAR 934 935
TABAIBA 138 139
TABORNO 275
TACO 127 219 232 233 238 933 934 937 939 944
TACORONTE 011 012 021 023 051 057 062 101 104



TEGUESTE 050 051 057 105
TEJINA 050 051 057 105 483
TEJINA DE GUÍA 417 460 490 494
TELEFÉRICO DEL TEIDE 342 348
VALLE GUERRA 051 057 224
VALLE SAN LORENZO 416 418 420
VALLE SANTIAGO 462
VILAFLO 474
VILLA DE ARICO 430 463

Estaciones

BUENAVISTA 107 355 363 366
COSTA ADEJE 110 111 342 343 417 418 447 450 460 467 471 473 477 483 711
GUÍA DE ISORA 417 460 462 490 492 493
GÚÍMAR 033 035 120 121 124 126 127
ICOD 106 107 108 325 354 357 358 359 360 362 363 364 392 460
GRANADILLA 034 035 036 408 409 410 411 412 416 430 474 484 486
LA LAGUNA 011 012 014 015 018 219 026 050 051 052 253 054 055 056 057 062 076 077 101 102 105 107 108 201 203 204 206 217 224 253 260 270 271 273 274 275
OROTAVA 062 101 107 108 310 345 347 348 350 352 353 372 380
PUERTO DE LA CRUZ 101 102 103 104 325 339 343 345 348 350 352 353 354 363 381 382 383 390 391
SANTA CRUZ 014 015 026 027 101 102 103 105 106 107 108 110 111 120 121 122 123 124 131 138 139 142 228 231 232 233 238 901 902 906 908 909 910 912 914 916 917 919 920 921 923 934 935 936 937 940 941 945 946 947 971 972

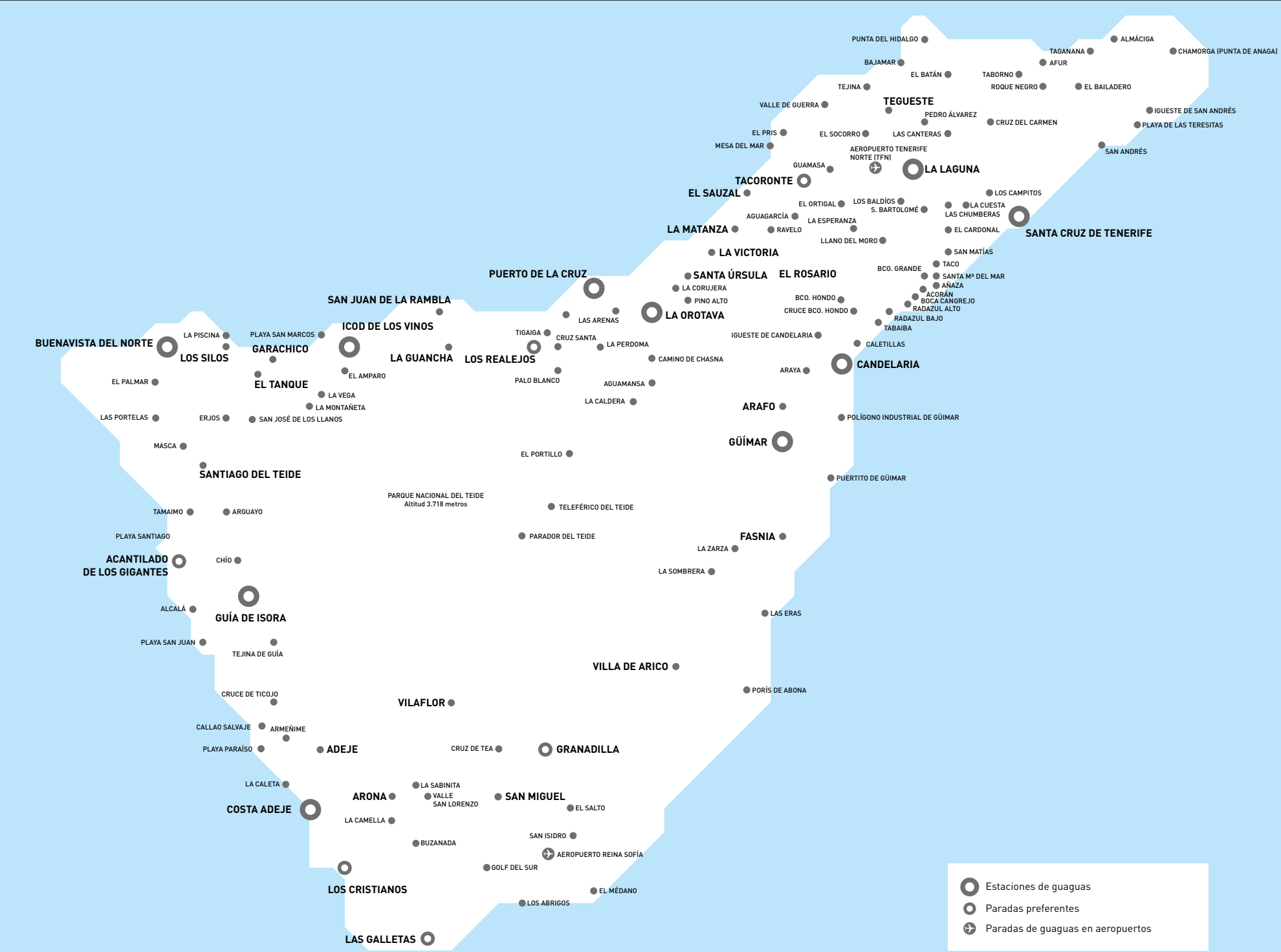
MAPA DE DESTINOS DE LA RED DE GUAGUAS DE TITSA / MAP OF DESTINATIONS OF TITSA BUS NETWORK



-  Estaciones de guaguas
-  Paradas preferentes
-  Paradas de guaguas en aeropuertos

SC	Líneas urbanas pertenecientes al municipio de Santa Cruz <p>Urban bus lines in Santa Cruz</p>	met	Líneas interurbanas con recorrido en los municipios de Santa Cruz, La Laguna, El Rosario y Tegueste <p>Interurban bus lines in Santa Cruz, La Laguna, El Rosario and Tegueste</p>
LL	Líneas urbanas pertenecientes al municipio de La Laguna <p>Urban bus lines in La Laguna</p>	*	Líneas nueva red del sur <p>New lines for southern network</p>
DS	Líneas interurbanas (con pocas paradas) hacia el sur <p>Interurban direct lines (few bus stops) to the south of the island</p>	tur	Líneas turísticas <p>Tourist bus lines</p>
DN	Líneas interurbanas (con pocas paradas) hacia el norte <p>Interurban direct lines (few bus stops) to the north of the island</p>	✈	Líneas aeropuerto <p>Airport bus lines</p>

011

LA LAGUNA (Intercambiador)

Portezuelo
Guamasa
Naranjeros
Tacoronte

EL SAUZAL (por el Calvario)

LA LAGUNA (Intercambiador)	EL SAUZAL (2)
Laborables	
06:30	07:10
07:45	08:35
09:15	10:05
10:45	11:35
12:15	13:05
14:25	15:10
15:15	16:05
17:15	18:05
18:45	19:35
20:15	21:00

Sábados, domingos y festivos (3)

06:15(1)	06:50(1)
08:05(1)	08:40(1)
10:10(1)	10:45(1)
12:05(1)	12:40(1)
14:05(1)	14:40(1)
16:05(1)	16:40(1)
18:10(1)	18:45(1)
20:05(1)	20:45(1)

(1) Sólo hasta y desde Urb. Los Ángeles.

(2) Las Salidas de Puente de la Matanza, se realizan 5 min. antes.

(3) Las Salidas de La Urb. Los Ángeles, se realizan 5 min. antes.

012

LA LAGUNA (Intercambiador)

Ctra. Gral. Del Norte
Los Rodeos
Los Naranjeros
Tacoronte

15:10(3)	15:50	15:45(3)
17:10(3)	17:50	17:45(3)
19:10(3)	19:50	19:45(3)
20:55(3)	21:40	21:35(3)(7)

(2) Tacoronte-La Laguna.

(3) Pasa por Cruz Chica en ambos sentidos.

(4) La salida de la Urbanización Los Ángeles, se realiza 5 minutos antes.

(5) Tacoronte-La Laguna-Ctra. General-Santa Cruz.

(6) La Laguna-Tacoronte.

(7) Pasa por Aeropuerto Norte.

(8) Salida 20 min. antes del Intercambiador de Santa Cruz y sólo hasta Tacoronte.

(9) Sólo días lectivos y sólo Los Rodeos-Tacoronte.

014

SANTA CRUZ (Intercambiador)

Cruz del Señor

La Cuesta

LA LAGUNA (Intercambiador)

SANTA CRUZ (Intercambiador)	LA LAGUNA (Intercambiador)
Laborales	
00:10(7)L-714	—
01:30(7)L-714	00:50L-714
03:00(4)L-737	02:20L-714
05:10(4)(9)L-137	04:00(3)L-137
06:05	—
06:20	05:30(2)L-137
06:35	05:45
06:50	06:00
07:00(8)	06:10
07:08(8)	06:20
07:16(8) a 21:35 cada 8/15 min.	06:28 a 20:55 cada 8/15 min.
21:55	21:15
22:25	21:40
22:50	22:10
23:10	22:35
23:30	22:55
—	23:30

06:35 a 21:45 cada 10/20 min.	06:00 a 21:30 cada 10/20 min.
22:05	22:05
22:45	22:45
23:25	23:30
Sábados,domingos y festivos	
00:10(7)L-714	00:50L-714
01:30(7)L-714	02:20L-714
03:00(4)L-737	04:00(3)L-137
05:10(4)(9)L-137	05:35(2)L-137
06:05	—

Sábados, domingos y festivos

03:20(8)L-737	03:45(2)L-737	—
05:30(8)L-137	05:15(5)L-137	—
07:05(3)	07:45	07:40(3)
09:05(3)	09:45	09:40(3)
11:05(3)	11:45	11:40(3)
13:05(3)	13:45	13:40(3)

(2) Salida 20 minutos antes desde Tacoronte L-137.

(3) Salida 15 minutos antes desde Tacoronte L-137 y L-737

(4) Llega hasta Tacoronte L-137 y L-737

(7) Pasa por antigua Estación de La Laguna, recogiendo pasajes en sentido a Santa Cruz, y realizando la espera en el Intercambiador de La Laguna.

(8) Los días lectivos de institutos, las salidas desde Santa Cruz de 07.00 y 07.15 pasarán por la Avda. Lora y Tamayo.

(9) Pasa por Aeropuerto Norte.

L-714 es la tarifa nocturna de la línea 014.

L-737 es la tarifa nocturna de la línea 137.

015

SANTA CRUZ (Intercambiador)

Chamberí

Hospital de la Candelaria

Hospital Universitario de Canarias

LA LAGUNA (por autopista)

(Intercambiador)

SANTA CRUZ (Intercambiador)	LA LAGUNA (Intercambiador)		
Laborables			
06:10	06:25	05:40	06:00
06:40	06:55	06:15	06:25
07:10	07:23	06:35	06:45
07:35	07:47	06:55	07:05
08:00	08:12	07:15	07:25
08:24	08:36	07:35	07:45
08:50	09:05	07:55	08:07
09:21	09:36	08:20	08:30
09:54	10:10	08:40	08:51
10:25	10:40	09:04	09:18
10:55	11:05	09:34	09:50
11:15	11:25	10:05	10:25

11:35	11:46	10:40	10:55
11:58	12:10	11:10	11:25
12:20	12:32	11:35	11:45

12:45	12:57	11:55	12:07
13:10	13:21	12:19	12:31
13:33	13:45	12:44	12:55
14:00	14:15	13:08	13:20
14:30	14:45	13:35	13:50

15:00	15:15	14:05	14:20
15:30	15:45	14:35	14:50
16:00	16:12	15:05	15:20
16:24	16:36	15:35	15:48
16:49	17:05	16:00	16:11
17:21	17:38	16:22	16:34
17:55	18:11	16:46	16:56
18:26	18:40	17:05	17:19
18:54	19:05	17:34	17:49
19:15	19:25	18:04	18:21
19:35	19:45	18:35	18:50
19:55	20:05	19:05	19:20
20:15	20:25	19:35	19:45

20:35	20:45	19:55	20:10
21:00	21:10	20:20	20:35
21:25	21:40	20:50	21:10
22:00	22:20	21:30	21:55
22:50(1)		22:30	

Sábados, domingos y festivos

06:15	06:40	05:50	06:15
07:10	07:40	06:45	07:15
08:10	08:30	07:45	08:05
08:50	09:10	08:25	08:45
09:30	09:50	09:05	09:25
10:10	10:40	09:45	10:15
11:05	11:30	10:40	11:05
11:55	12:15	11:30	11:50

12:35	12:55	12:10	12:30
13:15	13:40	12:50	13:15
14:00	14:20	13:40	14:00
14:40	15:05	14:20	14:40
15:30	15:50	15:00	15:25

16:10	16:30	15:45	16:05
16:50	17:15	16:25	16:45
17:35	18:00	17:10	17:35
18:25	18:50	18:00	18:25
19:15	19:40	18:50	19:10

20:00	20:20	19:30	19:50
20:40	21:00	20:15	20:35
21:25	21:50	21:00	21:25
22:10		21:45	

(1) Llega hasta Aeropuerto Norte.

018

LA LAGUNA (Intercambiador)

Guajara

Alcampo

URB. AÑAZA (por centro comercial)

LA LAGUNA (Intercambiador)	URB. AÑAZA
Laborables	
07:05(1)	07:25
08:10(1)	08:30
09:20	09:40
10:20	10:40
12:30	12:50
13:25	13:45
14:20(1)	14:40
15:20	15:40
16:20	16:40
17:20	17:40
19:20	19:40
21:10	21:30

Sábados	
07:20	07:40
09:40	10:00
11:05	11:25
13:10	13:30
15:20	15:40
16:20	16:40
17:20	17:40
19:20	19:40
21:10	21:30

(1) Pasa por las Oficinas de TITSA, Calle Punta de Anaga. Esta Línea no se realiza los domingos ni festivos.

021

TACORONTE MESA DEL MAR			
TACORONTE	MESA DEL MAR		
Todos los días			
08:30	10:45	08:50	11:10
12:40	14:55	13:10	15:20
17:05	20:00	17:30	20:30

023

TACORONTE EL PRIS			
TACORONTE	EL PRIS		
Todos los días			
06:30	06:55(1)		
07:30	07:55(1)		
09:40	10:05(1)		
11:40(1)	12:10		
14:00	14:25(1)		
15:45	16:10		
19:15(1)	19:45		

(1) Por Urbanización Tagoro.

026

SANTA CRUZ (Intercambiador)

Cruz del Señor

El Rocio

La Piterita

La Verdellada

LA LAGUNA (Intercambiador)

SANTA CRUZ (Intercambiador)	LA LAGUNA (Intercambiador)		
Laborables			
06:15	06:45	06:30	07:00
07:15	07:45	07:20	07:40
08:15	08:45	08:10	08:40
09:15	09:55	09:10	09:40

10:20	10:50	10:05	10:45
11:20	11:45	11:10	11:40
12:15	12:40	12:15	12:40
13:10	13:45	13:10	13:40
14:20	14:45	14:10	14:45
15:15	15:45	15:10	15:40
16:15	16:45	16:10	16:40
17:15	17:45	17:10	17:40
18:20	18:50	18:10	18:40
19:20	19:50	19:10	19:40
20:10	20:30	20:10	20:40
20:55	21:25	21:05	21:30
22:10	—		

Sábados, domingos y festivos			
06:45 a 20:45 cada 60 min.	07:00		
21:25	07:40 a 21:40 cada 60 min.		

027

SANTA CRUZ (Intercambiador)

Salud Alto

La Cuesta

Finca España

LA LAGUNA (Est. Antigua)

SANTA CRUZ (Intercambiador)	LA LAGUNA (Est. Antigua)		
Laborables			
07:05	09:00	07:55	08:25
10:35	12:00	10:20	11:55
12:55	14:10	13:15	14:25
15:30	17:00	15:55	16:55
18:35	20:00	18:25	19:50
20:45		21:15	

Sólo días laborables.

033

GÜÍMAR

Carretera Gral. del Sur

Fasnía

La Zarza

LA SOMBRERA

GÜÍMAR	LA SOMBRERA
Laborables	
06:35(6)(13)	05:50
08:25(1)(12)	07:10(1)(10)(13)
08:35(4)	09:00(5)
10:50(3)	09:25
12:50	11:40(2)
14:45(1)(13)	13:55
16:35	15:45(9)(13)

036
GÜÍMAR <div> <div>Autovía TF1</div> <div>Los Roques</div> <div>Fasnía</div> <div>Arico</div> <div>Chimiche</div> <div>GRANADILLA</div> </div>
GÜÍMAR GRANADILLA
Laborables
16:45 10:30 16:40
Sábados, domingos y festivos
16:45 10:30

037

GÜÍMAR <div> <div>Carretera Gral. del Sur</div> <div>El Escobonal</div> <div>Fasnía</div> <div>Arico</div> <div>LA CISNERA</div> </div>
GÜÍMAR LA CISNERA
Laborables
11:00 18:45 12:35(1) 20:40

(1) Entre Güímar y El Escobonal va por Autovía TF_1 y El Tablado
Nota: Esta Línea se realiza durante los días laborales.

039

GÜÍMAR <div> <div>Autovía TF1</div> <div>El Tablado</div> <div>El Escobonal</div> <div>Fasnía</div> <div>Arico</div> <div>Chimiche</div> <div>GRANADILLA</div> </div>
GÜÍMAR GRANADILLA
Laborables
12:15 08:30
Sábados, domingos y festivos
12:15 —

050 met" data-bbox="33 781 58 806" style="vertical-align: middle;"/>
LA LAGUNA (Intercambiador) <div> <div>Las Canteras</div> <div>Tegueste</div> <div>Tejina</div> <div>Bajamar</div> <div>PUNTA DEL HIDALGO</div> </div>
LA LAGUNA (Intercambiador) LA PUNTA
Laborables
— 20:15

22:05 22:45
23:00 23:40(1)
Sábados, domingos y festivos
06:00 06:35 06:45
07:05 07:30 07:15 07:45
08:00 08:30 08:15 08:40(2)
09:00 09:30 09:15 09:40(2)
10:00 10:30 10:15 10:40(2)
11:00 11:30 11:15 11:45
12:00 12:30 12:15 12:45
13:00 13:30 13:15 13:45
14:00 14:30 14:15 14:45
15:00 15:30 15:15 15:40(2)
16:00 16:30 16:15 16:40(2)
17:00 17:30 17:15 17:40(2)
18:00 18:30 18:15 18:45
19:00 19:30 19:15 19:45
20:00 20:30 20:15 20:45
21:20 22:05 21:15 22:00
23:00 22:45 23:40(1)

(1) Pasa por Valle Guerra. 23:00 horas La Laguna-Punta Hidalgo, en el retorno a las 23:40 horas pasa por Valle Guerra.

(2) Pasan por la calle del Hotel Altgay (C/ Océano Índico).

Además ver horarios línea 051 hasta Tejina todos los días y 105 hasta Punta del Hidalgo días laborables.

051 057 met" data-bbox="173 517 185 542" style="vertical-align: middle;"/>

CIRCUNVALACIÓN <div> <div>LA LAGUNA (Intercambiador)</div> <div>Tejina</div> <div>Tacoronte</div> <div>LA LAGUNA (Intercambiador)</div> </div>
LA LAGUNA L-051 en sentido: Tegueste-Tejina-Tacoronte LA LAGUNA L-057 en sentido: Tacoronte-Tejina-Tegueste
Laborables
05:45 06:15 05:20(1) 05:40(1)
06:50 05:50
07:15 a 13:45 cada 30 min. 06:05 a 20:05 cada 30 min.
14:20 —
14:45 a 20:15 cada 30 min. —
21:00 20:35
21:40 21:15
22:30 —
Sábados, domingos y festivos
06:15 a 21:15 cada 60 min. 06:35 a 20:35 cada 60 min.
22:15 —

(1) Salidas desde Fielato de Valle Guerra por Tejina.

052 met" data-bbox="279 57 291 82" style="vertical-align: middle;"/>

LA LAGUNA (Intercambiador) LAS TOSCAS
Laborables
06:40 07:05
07:45 08:20
09:30 10:00
11:15 11:45
12:25 12:55
14:35 15:00
16:45 17:15
20:10 20:40

LA LAGUNA (Intercambiador) LAS TOSCAS
Laborables
06:40 07:05
07:45 08:20
09:30 10:00
11:15 11:45
12:25 12:55
14:35 15:00
16:45 17:15
20:10 20:40
Sábados
06:30 06:50
08:50 09:10
14:30 14:55

Esta línea no se realiza los domingos ni festivos

054

LA LAGUNA (Intercambiador) <div> <div>C. Rodeos</div> <div>Ortigal</div> <div>Aguagarcía</div> <div>RAVELO (Altos de el Sauzal)</div> </div>
LA LAGUNA (Intercambiador) RAVELO
Laborables
05:45(2) 06:10 06:45
06:15(1) 06:45(2) 07:15 07:35
07:00(1) 07:30(2) 08:05 08:40
08:05(1) 08:45(2) 09:20 09:55
09:20(1) 09:50(2) 10:25 10:50

10:15(1) 10:45(2) 11:20 11:50
11:15(1) 11:45(2) 12:20 12:50
12:15(1) 12:45(2) 13:20 13:50
13:15(1) 13:40(2) 14:15 14:45
14:10(1) 14:40(2) 15:15 15:45
15:10(1) 15:40(2) 16:15 16:50
16:15(1) 17:00(2) 17:35
17:35(1) 18:05(2) 18:10 18:40
18:30(1) 18:05(2) 19:05 19:35
18:30(1) 19:00(2) 20:00 20:30
19:25(1) 19:55(2) 21:00 21:25

20:25(1) 20:55(2)
Sábados,domingos y festivos
06:30(2) a 08:30(2) cada 60 min. 07:05 a 09:05 cada 60 min.
09:35(2) 10:35(2) 10:10 11:10
11:30(2) a 13:30(2) cada 60 min. 12:05 a 14:05 cada 60 min.
14:45(2) 15:30(2) 15:20 16:05
16:30(2) a 20:30(2) cada 60 min. 17:05 a 21:05 cada 60 min.
21:30(2) 22:00

(1) En la zona de Ravelo sube por C/ Real Orotava y vuelve por C/ Cancelillas

(2) Zona de Ravelo sube por C/ Real Orotava, C/ Cancelillas y vuelve por C/ S. Cristóbal.

Nota: Los usuarios que quieran ir hacia La Laguna podrán coger la guagua desde las Calles San Cristóbal o Real Orotava cuando va hacia Ravelo sólo pagar una vez.

055 met" data-bbox="399 337 410 362" style="vertical-align: middle;"/>

LA LAGUNA Intercambiador <div> <div>San Miguel</div> <div>Sobradillo</div> <div>BCO. GRANDE (El Molino)</div> </div>
LA LAGUNA (Intercambiador) BCO. GRANDE
Laborables
06:05 06:30
07:05 07:30
08:05 08:30
09:05 09:30
10:30 10:55
11:25 11:50
12:25 12:50
13:20 13:45
14:20 14:45
15:20 15:45
16:15 16:40
17:40 18:05
18:40 19:05
19:40 20:05
21:25(1) 21:40(1)

LA LAGUNA (Intercambiador) BCO.GRANDE
Laborables
05:40 06:20 06:00 06:40
06:50 07:20 07:10 07:40
07:50 08:20 08:10 08:40
08:50 09:25 09:10 09:45
10:10 10:45 10:30 11:05
11:20 11:50 11:40 12:10
12:20 12:50 12:40 13:10
13:20 13:50 13:40 14:10
14:20 14:55 14:40 15:15
15:20 15:50 15:40 16:10
16:20 16:55 16:40 17:15
17:40 18:15 18:00 18:35
18:50 19:20 19:10 19:40
19:50 20:20 20:10 20:40
21:05 21:40 21:25 22:00

Sábados
06:30 07:00 06:50 07:20
07:20 07:50 07:40 08:10
08:20 08:50 08:40 09:10
09:20 09:50 09:40 10:10
10:35 11:05 10:55 11:25
11:25 11:55 11:45 12:15
12:20 12:50 12:40 13:10
13:20 13:50 13:40 14:10
14:50 15:50 15:10 16:10

16:50 17:50 17:10 18:10
19:05 19:50 19:25 20:10
20:50 21:40 21:10 22:00
Domingos y festivos
07:00 07:50 07:20 08:10
08:50 09:50 09:10 10:10
11:05 11:55 11:25 12:15
12:50 13:50 13:10 14:10
14:50 15:50 15:10 16:10
16:50 17:50 17:10 18:10
19:05 19:50 19:25 20:10
20:50 21:40 21:10 22:00

056 met" data-bbox="533 270 544 295" style="vertical-align: middle;"/>

LA LAGUNA (Intercambiador) <div> <div>Los Baldíos</div> <div>El Sobradillo</div> <div>BCO. GRANDE (El Molino)</div> </div>
LA LAGUNA (Intercambiador) BCO. GRANDE
Laborables
06:05 06:30
07:05 07:30
08:05 08:30
09:05 09:30
10:30 10:55
11:25 11:50
12:25 12:50
13:20 13:45
14:20 14:45
15:20 15:45
16:15 16:40
17:40 18:05
18:40 19:05
19:40

15:05(2)	08:15
15:30(2)	08:50
16:00 a 19:00 cada 30 min.	09:15 a 19:15 cada 30 min.
19:30(2)	19:35
20:00(2)	20:15
20:30(2)	20:45
20:45(2)	21:15
21:30(1)	21:50

(1) Pasa por Avda. 3 de Mayo de Santa Cruz.
(2) En Ctra. del Botánico sentido Puerto de La Cruz no para recoger, salvo que se haga parada para dejar.

(3) Viajes realizados con vehículo adaptado para personas con movilidad reducida.

Nota: Los servicios nocturnos consultar línea 104

103 tur DN

SANTA CRUZ (Intercambiador) PUERTO DE LA CRUZ

SANTA CRUZ (Intercambiador)	PUERTO DE LA CRUZ		
Laborables			
07:00	07:00		
08:00	08:30	08:00	09:00(1)
09:00	09:30	09:30	
09:50(1)	10:30	10:00	10:30
11:00	12:00	11:00	12:00
13:00	13:30	13:00	13:30(1)
14:00	14:30(1)	14:00	14:30
15:00	15:30	15:00	15:30
16:00	16:30(1)	16:00	16:30
17:00	17:30	17:00	17:15(1)
18:00(1)		18:00	18:30
18:30	19:00	19:00	
20:00	21:00	20:00	21:00

Sábados, domingos y festivos			
07:50 a 09:50 cada 60 min.	08:40		
10:20	10:50	—	
11:50	10:00 a 20:00 cada 60 min.		
12:50	13:30	20:30	20:55
13:50 a 19:50 cada 60 min.	—		

(1) Viajes realizados con vehículo adaptado para personas con movilidad reducida.

Nota: ÚNICAS PARADAS EN AMBAS DIRECCIONES: Ctra. el Botánico [El Risco/Texaco-Hotel Meliá Supermercado 2000 y Jardín Botánico].

104

SANTA CRUZ (Intercambiador) La Laguna (Intercambiador) Aeropuerto Los Rodeos Tacoronte
Botánico PUERTO DE LA CRUZ

SANTA CRUZ (Intercambiador)	PUERTO DE LA CRUZ
Laborables	
05:50	06:30(2)(3)
06:15	21:30(1)(2)(4)
06:40	23:00
07:10	00:45(2)
22:00	03:05(2)
23:35(6)	—
00:15(1)(2)(5)	—
02:05(2)(5)	—
04:10(5)	—
Sábados, domingos y festivos	
06:00	23:00
06:30	23:45(2)
07:00	00:45(2)
22:15	03:05(2)
23:35(6)	—
00:15(1)(2)(5)	—
02:05(2)(5)	—
04:10(5)	—

(1) Pasa por La Orotava.
(2) No pasa por Aeropuerto Norte.
(3) Puerto de la Cruz- Ctra. El Botánico- Ctra. a la Matanza (TF_217)– Ctra. Gral. del Norte- La Matanza– Autopista Norte(TF_5) – La Laguna[Intercambiador] –Santa Cruz[Intercambiador].

(4) Puerto de la Cruz- Ctra. El Botáni-co- La Orotava- Ctra. Gral. del Norte- La Matanza- Autopista Norte(TF_5)- La Laguna[Intercambiador]- Santa Cruz[Intercambiador].

(5) Las salidas desde Intercambiador de Santa Cruz entre las 13:30 y 05:00 se realizarán desde la parada exterior junto a los juzgados.

(6) Realiza ambas paradas interior y exterior en Intercambiador de Santa Cruz.

105 met tur

SANTA CRUZ (Intercambiador) La Laguna (Intercambiador) Tegueste PUNTA DEL HIDALGO

SANTA CRUZ (Intercambiador)	LA LAGUNA (Intercambiador)	PUNTA DEL HIDALGO
Laborables		
05:25	05:40	06:15(2)
05:50	06:05	06:40
06:15	06:30	07:05

06:35	06:55	07:35	
—	07:15	08:00	
07:10	07:30	08:25	
07:40	08:00	08:50(3)	
08:10	08:30	09:25	
08:40	09:00	09:50(3)	
09:10	09:30	10:25	
09:40	10:00	10:50(3)	
10:10	10:30	11:25	
10:40	11:00	11:55	
11:10	11:30	12:25	
11:40	12:00	12:50	
12:10	12:30	13:20	
12:40	13:00	13:55	
13:10	13:30	14:25	
13:40	14:00	14:55	
14:10	14:30	15:25	
14:40	15:00	15:50(3)	
15:10	15:30	16:25	
15:40	16:00	16:50(3)	
16:10	16:30	17:25	
16:40	17:00	17:50(3)	
17:10	17:30	18:25	
17:40	18:00	18:55	
18:10	18:30	19:25	
18:40	19:00	19:55	
19:10	19:30	20:15(1)	
19:40	20:00	20:50	
20:15	20:35	21:20	
20:55	21:15	22:00	
—	22:05	22:45(1)	
—	23:00	23:40(1)(4)	

Sábados, domingos y festivos ver horarios de la Línea 050 LA LAGUNA - LA PUNTA y 015 SANTA CRUZ - LA LAGUNA.

(1) Sólo llega hasta La Laguna.

(2) Pasa por Pedro Álvarez.

(3) Por Hotel Altagay (C/ Océano Índico).

(4) Pasa por Valle Guerra.

106 tur DN

SANTA CRUZ (Intercambiador) ICOD DE LOS VINOS	
SANTA CRUZ (Intercambiador)	ICOD
Sólo laborables	
06:45	06:00
07:45	06:45
08:45	08:45
10:45	10:00
11:45	10:45
12:45	12:45

14:45	14:45
16:45	15:45
17:45	16:45
18:45	18:45
20:45	20:00
—	21:00

Nota: Santa Cruz-Icod además líneas 107 y 108
No se realiza sábados y festivos.

107 tur DN

SANTA CRUZ (Intercambiador) La Laguna (Intercambiador) Aeropuerto Los Rodeos

Tacoronte

La Orotava

El Realejo

Icod de los Vinos

Garachico

BUENAVISTA (por Ap. Los Rodeos)

SANTA CRUZ (Intercambiador)	paso por LA OROTAVA		
Sólo laborables			
07:15(1)	09:15	08:00	10:00
11:15	13:15	12:00	14:00
17:15	19:15	18:00	20:00

BUENAVISTA	paso por LA OROTAVA		
Sólo laborables			
06:30	08:45	07:50	09:55
10:45	14:45	11:55	15:55
16:45	18:45	17:55	19:55

SÓLO SE REALIZA LOS DÍAS LABORABLES
(1) Pasa por avda. 3 de Mayo de santa Cruz
Nota: Santa Cruz - Orotava además ver horarios líneas 062, 101 y 108.
Nota: Santa Cruz - Icod además ver horarios líneas 106 y 108.

108 tur

SANTA CRUZ (Intercambiador) La Laguna (Intercambiador) Aeropuerto Los Rodeos El Realejo ICOD (por Ap. Los Rodeos)

SANTA CRUZ (Intercambiador)	paso por LA OROTAVA	ICOD	
Lunes a viernes			
06:15 (1)	07:00	06:50	06:15
08:25	09:10	08:55	08:15
10:15	11:00	10:55	10:15
12:15	13:00	12:55	12:15
14:15	15:00	13:55	13:15
15:15	16:00	14:55	14:15

16:15	17:00	16:55	16:15
18:15	19:00	18:55	18:15
20:15	21:00	20:50	20:15
22:15 (1)	22:50	—	—
Sábados, domingos y festivos			
06:15	07:00	06:50	06:15
08:15	09:00	08:50	08:15
10:15	11:00	10:50	10:15
12:15	13:00	12:50	12:15
14:15	15:00	14:50	14:15
16:15	17:00	16:50	16:15
18:15	19:00	18:50	18:15
20:15	21:00	20:50	20:15

(1) Pasa por Avda. 3 de Mayo de Santa Cruz.
Nota: Santa Cruz - Orotava además ver horarios líneas 062, 101 y 107.

Nota: Santa Cruz - Icod además ver horarios líneas 106 y 107.

Nota: En sentido a Santa Cruz desde La Laguna sábados, domingos y festivos realizarán todas las paradas tanto para dejar como para recoger, en días laborables sólo hace parada para dejar, y en tal caso también recoger.

110 tur DS *

SANTA CRUZ (Intercambiador) San Isidro Los Cristianos Magma

SANTA CRUZ	COSTA ADEJE		
Laborables			
06:55	07:55	06:25	07:55
08:25	08:55	08:25	08:55
09:25	09:55	09:25	09:55
10:25	10:55	10:25	10:55
11:25	11:55	11:25	11:55
12:25	12:55	12:25	12:55
13:25	13:55	13:25	13:55
14:25	14:55	14:25	14:55
15:25	15:55	15:25	15:55
16:25	16:55	16:25	16:55
17:25	17:55	17:25	17:55
18:25	18:55	18:25	18:55
19:25	20:25	19:55	20:55
Sábados			
06:55	09:40	08:25	09:30
11:00	12:40	11:20	13:55
13:15	15:55	14:35	17:35
19:15	20:45		
Domingos y festivos			

06:55	09:40	08:25	11:20
12:40	13:15	13:55	14:35
15:55	19:15	17:35	20:45

Paradas: Santa Cruz [Intercambiador]-Aurea Diaz Flores (Vuelta)-Empalme TF_1 Granadilla-Los Cristianos-Las Terrazas-Estación Costa Adeje

111 tur *

SANTA CRUZ (Intercambiador) Candelaria
San Isidro
Aeropuerto Reina Sofía
Los Cristianos

SANTA CRUZ (Intercambiador)	paso por AEROPUERTO dirección Est. Costa Adeje		
Todos los días			
05:30	—		
06:00	06:30	06:20	06:50
07:00	07:30	07:20	70:50
08:00(1)	08:30(1)	08:20	08:50
09:00	09:30	09:20	09:50
10:00	10:30	10:20	10:50
11:00	11:30	11:20	11:50
12:00(1)	12:30(1)	12:20	12:50
13:00	13:30	13:20	13:50
14:00	14:30	14:20	14:50
15:00	15:30	15:20	15:50
16:00(1)	16:30(1)	16:20	16:50
17:00	17:30	17:20	17:50
18:00	18:30	18:20	18:50
19:00	19:30	19:20	19:50
20:00	20:30(1)	20:20	20:50
21:00	21:30	21:20	21:50
—	22:20		
COSTA ADEJE (Estación)	paso por LOS CRISTIANOS dirección Santa Cruz		
06:00(1)	06:30(1)	06:10	06:40
07:00	07:30	07:10	07:40
08:00	08:30	08:10	08:40
09:00	09:30	09:10	09:40
10:00(1)	10:30(1)	10:10	10:40
11:00	11:30	11:10	11:40
12:00	12:30	12:10	12:40
13:00	13:30	13:10	13:40
14:00(1)	14:30(1)	14:10	14:40

15:00	15:30	15:10	15:40
16:00	16:30	16:10	16:40
17:00	17:30	17:10	17:40
18:00(1)	18:30(1)	18:10	18:40
19:00	19:30	19:10	19:40
20:00	20:30	20:10	20:40
21:00	21:30	21:10	21:40
22:00	22:10		

paso por AEROPUERTO SUR dirección Santa Cruz			
06:35	07:00	07:30	08:00
08:30	09:00	09:30	10:00
10:30	11:00	11:30	12:00
12:30	13:00	13:30	14:00
14:30	15:00	15:30	16:00
16:30	17:00	17:30	18:00
18:30	19:00	19:30	20:00
20:30	21:00	21:30	22:00

(1) Días laborables viajes realizados con vehículo adaptado para personas con movilidad reducida.

Nota: Los servicios nocturnos consultar línea 711

120

SANTA CRUZ (Intercambiador) Candelaria
Puertito de Güimar
GÜIMAR

SANTA CRUZ (Intercambiador)	GÜIMAR
Laborables	
05:30(1)	06:05
06:00(1)	—
06:45 a 19:45 cada 60 min	07:10 a 20:10 cada 60 min
21:10	21:15(2)
Sábados, domingos y festivos	
06:45	06:50
08:45	09:05
—	10:05(3)
10:45	11:05
12:45	13:05
14:45	15:05

20:55	21:25	—
21:30(1)	22:25	—
22:20	22:50	22:15
00:15(3) L-111	—	—
Sábados, domingos y festivos		
07:00(1)	07:45	—
07:15	—	—

09:05(1)	10:15	10:00
11:05(1)	12:15	12:00
13:05(1)	14:15	14:00
15:10(1)	16:15	16:00
17:05(1)	18:15	18:00
19:05(1)	20:15	20:00
21:00	22:15	—
21:35(1)	22:30	22:15
22:20	22:50	—
00:15(3) L-111	—	—

(1) Hasta el polígono industrial de Güímar (El Socorro)

(3) L-111 Viaje a las 00:15 desde Santa Cruz de la línea 111 pasa por Caletillas y Candelaria. Zona de Candelaria además ver horarios de líneas 120, 121, 123, 124 y 131.

Zona de Caletillas además ver horarios de líneas 123, 124 y 131.

Zona del Polígono de Güímar además ver horario de línea 124.

Nota: Durante los meses de julio y agosto (temporada de verano), salidas en hora punta cada 15 min.

123 ^{tur}

SANTA CRUZ (Intercambiador)

Las Caletillas

Candelaria

SANTA CRUZ (Intercambiador)	ARAYA
Laborables	
—	08:00
08:35	09:20
10:35	11:20
12:35	13:20
14:35	15:20
16:35	17:20
18:35	19:20
20:35	21:20
Sábados, domingos y festivos	
—	07:50
08:35	09:20
10:35	11:20
12:30	13:15
14:40	15:20

16:35	17:20
18:35	19:20
20:30	21:10

(1) El Socorro - La Hidalga - Araya - Candelaria - Caletillas - Santa Cruz

Nota: Zona de Candelaria, además ver líneas 120, 121, 122, 124, 131.

Zona de Caletillas, además ver líneas 122, 124, 131.

124 ^{tur}

SANTA CRUZ (Intercambiador)

Caletillas

Candelaria

GÜÍMAR

SANTA CRUZ (Intercambiador)	GÜÍMAR
Laborables	
—	06:50(2)
07:35	08:30
09:35	10:30
11:35	12:30
13:35	14:30(3)
15:35	16:30
17:35	18:30
19:35	20:30
—	21:55(1)
Sábados, domingos y festivos	
07:35	08:30
09:35	10:30
11:35	12:30
13:35	14:30
15:35	16:30
17:35	18:30
19:35	20:30

(1) No pasa por el Polígono de Güímar.
(2) Güímar-Santa Cruz (directo autopista, no pasa por el Polígono de Güímar ni Candelaria/Caletillas)

(3) Días lectivos de instituto salida a las 14.35 Zona de Candelaria además ver horarios de Líneas 122-124 y 131

Nota: 15 minutos después de salir desde Güímar, parte desde la Villa de Candelaria en dirección a Santa Cruz.

126

CANDELARIA

Guajara (Universidad)

Hospital Universitario La Candelaria

SANTA CRUZ (Intercambiador)

CANDELARIA	SANTA CRUZ (Intercambiador)
Lunes a viernes	
07:00(1)	06:05(4)
13:55	20:40

GUAJARA	
15:15(2)	—
21:00(2)(3)	—

No se realiza sábados y festivos.

(1) Salida 25 minutos antes desde Arafo y 15 minutos antes desde Güímar por La Hidalga y El Volcán y sólo llega hasta el Hospital Universitario de La Candelaria.

(2) Salida 5 minutos antes desde el Hospital Universitario de La Candelaria.

(3) Llega hasta Arafo y Güímar. Con transbordo con la línea 120 en Candelaria a las 21.40 h. Esta línea no se realiza en sábados, domingos ni festivos.

127

TACO

Barranco Grande

Carretera Barranco Hondo

Candelaria

GÜÍMAR (por Barranco Hondo)

TACO	GÜÍMAR
Laborables	
05:50(4)(5)	05:45(3)
07:00(1)(2)	08:55
07:50(5)	10:30
10:30	12:10(6)
12:00	14:40(1)
16:00	19:15
21:00	—
Sábados, domingos y festivos	
07:00	05:45(3)
12:00	10:30
16:00	14:40
20:05(7)	19:25(8)

(1) en días lectivos de institutos pasará por los institutos de Candelaria de la rambla de los Menceyes.

(2) Días lectivos de instituto pasa por Igueste de Candelaria

(3) No pasa por Candelaria

(4)Entre Barranco Hondo y Candelaria por Autopista TF-1

(5) Salida 10 min. antes desde intercambiador de Santa Cruz hasta Taco por Autopista TF-5

(6) Hasta intercambiador de Santa Cruz por Autopista TF-5

(7) Salida desde Barranco Hondo

(8) Sólo hasta Barranco Hondo

131 ^{tur}

SANTA CRUZ (Intercambiador)

Caletillas

Candelaria

IGUESTE CANDELARIA

SANTA CRUZ (Intercambiador)	IGUESTE CANDELARIA
Laborables	
06:25(1)	07:00
08:05	09:00

10:05	11:00
12:05	13:00
14:05	15:00
16:05	17:00
18:05	19:00
20:05	21:00
Sábados, domingos y festivos	
06:20	07:00
08:05	09:00
10:05	11:00
12:05	13:00
14:10	15:00
16:05	17:00
18:05	19:00
20:05	21:00

(1) No pasa por Las Caletillas, directo a Plaza Teror Candelaria.

Zona de Candelaria además ver horarios de líneas 120, 121, 122, 124 y 131.

Zona de Caletillas además ver horarios de líneas 122, 124 y 131.

Nota: 15 minutos después de cada salida des- de Igueste, parte desde la Villa de Candelaria en dirección a Santa Cruz.

138 ^{met}

SANTA CRUZ (Intercambiador)

Radazul Alto

TABAIBA BAJA

SANTA CRUZ (Intercambiador)	TABAIBA BAJA
Laborables	
06:25	06:50
07:30	08:00
09:00	09:25
10:40	11:05
11:55	12:20
13:10	13:35
14:30	14:55
15:40	16:05
16:55	17:20
18:35	19:00
19:45	20:10
21:05	21:35

Sábados, domingos y festivos(1)

06:30	07:05
10:00	10:35
13:00	13:35
16:00	16:35
19:30	20:05

(1) Los sábados, domingos y festivos circulará por Urb. Añaza y Urb. Acorán en ambos sentidos.

139 ^{met}	
SANTA CRUZ (Intercambiador)	
Radazul Bajo	
TABAIBA BAJA	

SANTA CRUZ (Intercambiador)	TABAIBA BAJA
Laborables	
07:05	07:35
08:20	08:50
09:40	10:10
11:15	11:45
12:30	13:00
13:45	14:15
15:10	15:40
16:20	16:50
17:35	18:05
19:15	19:45
20:25	20:55
21:40	22:10

Sábados, domingos y festivos(2)

08:00	08:35
11:30	12:05
14:30	15:05
18:00	18:35
21:00	21:35

(2) Los sábados, domingos y festivos circulará por Urb. Añaza y Urb. Acorán en ambos sentidos.

Nota: además Tabaiba y Radazul con línea 138

142 ^{met}

SANTA CRUZ (Intercambiador)

Urbanización Añaza

Acorán

BARRANCO HONDO

SANTA CRUZ (Intercambiador)	CRUCE BCO. HONDO
Sólo laborables	
06:30	07:05
08:10(1)	08:40(1)
12:45	13:10
(1) Hasta y desde Barranco Hondo	
No se realiza sábados y festivos.	
201 ^{LL}	
LA LAGUNA (Intercambiador)	
San Benito	
La Verdellada	
LA LAGUNA (Intercambiador)	
LA LAGUNA (Intercambiador)	paso por LA VERDELLADA
Sólo laborables	

06:30	06:35
07:30	07:35
08:30	08:35
09:30	09:35

203 ^{LL}

LA LAGUNA (Intercambiador)

S. Lázaro

Las Gavias

San Benito

Trinidad

LA LAGUNA (Intercambiador)

LA LAGUNA (Intercambiador)	paso por San Benito
Sólo laborables	
08:00	08:20
10:25	10:45
12:25	12:45
15:30	15:50
17:55	18:15
19:55	20:15

Este servicio no se realiza los sábados, domin- gos ni festivos.

204 ^{LL}

LA LAGUNA (Intercambiador)

Plaza del Cristo

EL BRONCO

LA LAGUNA (Intercambiador)	paso por EL BRONCO
Laborables	
07:00	07:20
09:00	09:20
11:25	11:45
13:25	13:45
14:30	14:50
16:30	16:50
18:55	19:15
20:55	21:15
Sábados	
09:00	09:20
13:25	13:45

Este servicio no se realiza los domingos ni festivos.

206 ^{LL}

LA LAGUNA (Intercambiador)

La Verdellada

San Benito

LA LAGUNA (Intercambiador)

LA LAGU- NA (Intercam- biador)	paso por VERDE- LLADA	paso por AVDA. CANDELA- RIA
Laborables		
06:10	06:20	06:35
06:50	07:00	07:15
07:10	07:20	07:35
07:50	08:05	08:25
08:40	08:50	09:10
09:20	09:30	09:50
09:50	10:00	10:20
10:15	10:30	10:50
10:45	11:00	11:20
11:15	11:30	11:50
11:45	12:00	12:20
12:15	12:30	12:50

12:45	13:00	13:20
13:15	13:30	13:50
13:45	14:00	14:20
14:10	14:30	14:50
14:45	15:00	15:20
15:15	15:30	15:50
15:45	16:00	16:20
16:15	16:30	16:50
16:50	17:00	17:20
17:20	17:30	17:50
17:50	18:00	18:20
18:15	18:30	18:50
18:45	19:00	19:20
19:15	19:30	19:50
19:45	20:00	20:20
20:10	20:30	20:50
20:55	21:05	21:25
21:20	21:30	21:50

Sábados, domingos y festivos

06:20	06:30	06:45
06:50	07:00	07:15
07:10	07:30	07:50
07:40	08:00	08:20
08:10	08:30	08:50
08:50	09:10	09:30
09:40	09:50	10:10
10:20	10:30	10:50
10:40	11:00	11:20
11:10	11:30	11:50
11:40	12:00	12:20
12:10	12:30	12:50
12:40	13:00	13:20
13:20	13:40	14:00
14:20	14:30	14:50

15:10	15:30	15:50
16:10	16:30	16:50
17:30	17:50	18:10
18:40	19:00	19:20
19:40	20:00	20:20
20:50	21:00	21:20

217 ^{LL}

LA LAGUNA (intercambiador)

Los Andenes

El Cardonal

Hospital universitario de canarias

Vía de servicio TF-2

15:40	16:15	16:10	16:45
16:55	17:35	17:25	18:05
18:20	19:00	18:50	19:30
19:35	20:15	20:05	20:45
20:55	21:35	21:20	22:05
Sábados, domingos y festivos			
08:20	10:55	08:50	11:25
13:20	16:20	13:50	16:50
18:55	21:20	19:25	21:50

224

LA LAGUNA (Intercambiador)

VALLE GUERRA

Tejina (por Boquerón)

PUNTA DEL HIDALGO

LA LAGUNA (Intercambiador)	VALLE GUERRA	PUNTA DEL HIDALGO
Laborables		
06:00	06:30	07:20
09:15	09:45	10:35[2]
—	11:25[1]	12:15
14:15	14:45	15:35
17:20	17:50	18:55[2]
—	19:35[1]	20:20
Sábados, domingos y festivos		
06:00	06:30	07:30[2]
—	08:40[1]	09:30[2]
—	10:30[1]	11:30

[1] Sólo Valle Guerra - La Punta del Hidalgo.

[2] Sólo La Punta del Hidalgo - Valle Guerra.

228 ^{met}

SANTA CRUZ (Intercambiador)

La Cuesta

LOS CAMPITOS (por La Cuesta)

SANTA CRUZ (Intercambiador)	LOS CAMPITOS
Laborables	
06:00[1]	06:15
06:55[1]	07:15
08:20	09:10[2]
10:20	11:15
12:15[2]	13:05
14:20	15:10[2]
16:20	17:15
18:20[2]	19:15[2]
20:30	21:20
Sábados	
07:00[1]	07:20
08:20	09:10[2]

10:20	11:10
12:00[2]	12:50
13:35	14:10[3]
18:40[2]	19:35[2]
Domingos y festivos	
07:00[1]	07:20
12:20[2]	13:15[2]
18:40[2]	19:35[2]

[1] Circunvalación, Santa Cruz, Miraflores, Rambla Pulido, Bº Nuevo, Los Campitos, La Cuesta, Santa Cruz.

[2] Pasa por Bº El Rosario (hasta la Charca).

[3] Circunvalación, Santa Cruz, La Cuesta, Los Campitos, Bº Nuevo, Santa Cruz.

231 ^{met}

SANTA CRUZ (Intercambiador)

Hospital de la Candelaria

Hospital Universitario de Canarias

Los Majuelos

LA GALLEGA

SANTA CRUZ (Intercambiador)	LA GALLEGA		
Sólo laborables			
06:10 a 07:10 cada 20 min.	07:05 a 07:45 cada 20 min.		
07:25	07:45	08:10	08:30
08:05	08:25	08:50	
08:45	09:10	09:30	
09:30	09:50	10:10	10:35
10:10	10:25	10:55	
10:50	11:10	11:30	
11:10	11:30	11:50	
11:45	12:10		
12:10 a 13:50 cada 20 min.	12:30 a 14:30 cada 20 min.		
14:45	15:25		
15:25	16:10		
16:05	16:50		
16:45	17:25		
17:30	18:15	18:45	
18:10	19:45		
19:10	20:25	20:55	
19:50	21:55		
20:20	22:15		

Nota: Avda. Los Majuelos – Santa Cruz ver horarios de la línea 232.

232 ^{met}

SANTA CRUZ (Intercambiador)	LOS CAMPITOS
Laborables	
06:00[1]	06:15
06:55[1]	07:15
08:20	09:10[2]
10:20	11:15
12:15[2]	13:05
14:20	15:10[2]
16:20	17:15
18:20[2]	19:15[2]
20:30	21:20
Sábados	
07:00[1]	07:20
08:20	09:10[2]

SANTA CRUZ (Intercambiador)	LA GALLEGA		
Laborables			
05:25	05:50	04:50[1]	05:30
06:20	06:40	06:00	06:30
07:00	07:20	06:45	07:00
07:40 a 09:40 cada 20 min.	07:20 a 09:20 cada 20 min.		
10:05	10:20	09:50	10:05
10:40	11:00	10:25	10:45
11:20	11:40	11:00	11:25
12:00	12:20	11:45	12:05
12:40	13:00	12:20	12:45
13:15	13:35	13:05	13:25
13:55	14:10	13:45	14:05
14:35	14:55	14:25	14:45
15:15	15:35	15:05	15:30
15:55	16:15	15:45	16:05
16:35	16:55	16:25	16:45
17:20	17:40	17:05	17:20
18:00	18:20	17:45	18:05
18:40	19:00	18:30	18:50
19:20	19:40	19:10	19:30
19:55	20:10	19:50	20:10
20:35	20:55	20:30	20:45
21:15	21:35	21:00	21:20
22:10	22:40	21:40	
—	22:45		
—	23:20		

Sábados, domingos y festivos

05:35	06:00	04:55[1]	06:10
06:25	06:55	06:35	07:00
07:25	07:55	07:30	08:00
08:15	08:45	08:30	09:00
09:15	09:45	09:25	10:00
10:10	10:45	10:30	10:50
11:15 a 20:15 cada 30 min.	11:30 a 21:00 cada 30 min.		
20:35	21:05	21:20	21:50
21:45	22:15	22:15	22:45

[1] Continúa desde los Gladiolos por Manuel Hermoso Rojas (refinería) - La Salle - S. Sebastián - Santa Cruz.

Nota: Además Avda. Los Majuelos – Santa Cruz ver horarios de la línea 231.

233 ^{met}

SANTA CRUZ (Intercambiador)

Taco

El Cardonal

Chumberas

FINCA ESPAÑA

SANTA CRUZ (Intercambiador)	FINCA ESPAÑA		
Laborables			
—	06:00		
05:55 a 07:25 cada 30 min.	06:35 a 08:05 cada 30 min		
08:00	08:35	08:40	09:15
09:15	09:50	09:55	10:30
10:25 a 16:25 cada 30 min	11:05 a 17:05 cada 30 min		
17:10	17:40	17:50	18:20
18:10 a 21:10 cada 30 min	18:50 a 21:50 cada 30 min.		

Sábados, domingos y festivos			
06:05	06:30	06:35	06:55
06:55	07:25	07:30	08:00
08:05	08:40	08:40	09:15
09:15	09:55	09:50	10:30
10:25	11:00	11:00	11:30
11:35	12:05	12:10	12:40
12:45	13:15	13:20	13:50
13:50	14:25	14:25	15:00
15:05	15:35	15:40	16:10
16:15	16:45	16:50	17:20
17:20	17:55	17:55	18:30
18:35	19:10	19:10	19:45
19:50	20:30	20:20	21:05
21:00	21:40		

238 ^{met}

SANTA CRUZ (Intercambiador)

Somosierra

Chamberí

Taco

SAN MATÍAS (por Chamberí)

SANTA CRUZ (Intercambiador)	SAN MATÍAS		
Laborables			
06:45	07:10	06:15	06:40[1]
07:45	09:05	07:15	07:40[1]
10:15	11:30	08:20	09:15[1]
12:50	14:20	09:40	10:50
15:40	16:45	12:05	13:20
18:15	19:25	15:00	16:10
20:40	17:15	18:50	
—	20:00	21:15	
Sábados			

06:45	07:45	06:15	07:15
09:15	10:15	08:20	09:45
11:30	12:50	10:50	12:05
14:20	16:00	13:20	15:00
17:25	20:40	16:35	18:00
—	21:15		
Domingos y festivos			
06:45	09:15	06:15	07:15
10:15	13:05	09:45	10:50
14:20	16:00	13:40	15:00
17:25	20:40	16:35	18:00
—	21:15		

[1] Desde Somosierra circula por: C/ Ganivet, Av. Madrid, San Sebastián, Avda. José Hernández Alfonso (Mercado) e Intercambiador de Santa Cruz.

253 ^{LL}

LA LAGUNA (Intercambiador)	GARIMBA
Laborables	
05:50	06:05
06:35	07:00
07:25	07:50
08:25	08:50
11:45	12:10
12:30	12:50
14:30	14:50
15:35	16:00
18:30	18:50

Sábados			
08:10	08:30		
12:20	12:45		
Esta línea no se realiza los domingos ni festivos.			
260 ^{LL}			
LA LAGUNA (Intercambiador)			
El Centenero			
Los Baldíos			
LLANO DEL MORO			
LA LAGUNA (Intercambiador)	LLANO DEL MORO		
Sólo laborables			
06:50[1]	07:05[2]		
07:50	08:10		
08:50	09:10		
10:10[1]	10:30[2]		

10:55	11:15
11:50	12:10
12:50	13:10
13:35	13:55
14:50[1]	15:10[2]
15:50	16:10
17:00[1]	17:20[2]
18:10	18:30
19:00	19:20
19:50[1]	20:10[2]
20:50	21:10

[1] Llega hasta Aldeas Infantiles.

[2] Salida desde el cruce de Aldeas Infantiles.

270 ^{LL}

LA LAGUNA (Intercambiador)	LAS MERCEDES
Laborables	
05:15 L-076	06:25 L-076
05:25 L-274	07:05 L-274
06:50 L-275	08:10 L-275
07:00 L-076	08:35 L-274
07:30 L-274	08:35 L-076
08:40 L-270	09:05 L-270
09:25 L-275	10:05 L-270
09:40 L-270	10:45 L-275
10:35 L-077	12:15 L-077
13:15 L-275	14:40 L-275
13:30 L-076	15:10 L-076
15:05 L-274	16:10 L-274
15:25 L-275	16:40 L-275
16:05 L-076	17:00 L-270
16:35 L-270	18:05 L-076
18:00 L-274	19:05 L-274
18:50 L-275	19:55 L-270
19:00 L-076	20:15 L-275
19:30 L-270	20:35 L-076
20:50 L-270	21:10 L-270

Sábados, domingos y festivos			
07:00 L-076	08:35 L-076		
07:25 L-275	08:45 L-275		
09:05 L-274	10:00 L-273		
09:25 L-273	10:10 L-274		
10:25 L-077	11:35 L-273		
11:00 L-273	12:10 L-077		

12:00 L-275	13:25 L-275
13:15 L-076	15:20 L-076
14:15 L-274	15:20 L-274
16:05 L-275	17:25 L-275
16:25 L-076	18:20 L-076
18:00 L-077	19:45 L-077

Todas las líneas que se relacionan hacen el mismo recorrido entre Las Mercedes y el Intercambiador de La Laguna por Las Canteras, en ambos sentidos.

271 ^{LL}

LA LAGUNA (Intercambiador)	LAS MERCEDES
Todos los días	
07:05	06:10[1][2] Lab
08:00	07:25[1]
09:00	08:25[1]
10:25	09:25[1]
11:25[1]	10:50[1]
12:30[1]	12:00
13:35	13:00
14:35[1]	14:05[1]
15:35	15:05
16:40	16:05[1]
18:00	17:05[1]
19:00[1]	18:25[1]
20:00	19:30
21:10[1]	20:30[1]
—	21:35

[1] Pasa por Jardina.

[2] Lab. Sólo días laborables.

273 ^{LL} ^{tur}

LA LAGUNA (Intercambiador)	CRUZ DEL CARMEN
Sábados, domingos y festivos	
09:25[1]	09:55[2]
11:00[1]	11:30[2]
PICO DEL INGLÉS	

310

PUERTO DE LA CRUZ

La Orotava

La Laguna (Intercambiador)

SANTA CRUZ (Intercambiador)

PUERTO DE LA CRUZ					
Laborables invierno					
Ida					
06:00	Los Realejos (Rotonda Los Barros)-La Orotava (06:10)-Autopista-La Laguna-S/C				
06:15(2)	Puerto de la Cruz (Estación)-Arenas-La Orotava (06:30)-Autopista-Rotonda Padre Anchieta-Guajajara-S/C				
06:30(1)	Puerto de la Cruz (Estación)-Arenas-La Orotava (06:45)-Autopista-La Laguna-HUC-Nº5ª Candelaria-S/C				
Regreso					
13:30	La Laguna-Autopista Norte TF-5-La Orotava				
14:30	La Laguna-Autopista Norte TF-5-La Orotava-Los Realejos (Rotonda Los Barros)				
15:10	La Laguna-Autopista Norte TF-5-La Orotava				

Esta línea realizará todas las paradas de la autopista del Norte TF_5.
(1) Sólo días lectivos de universidad. Pasa por Hospital Nº 3ª de la Candelaria haciendo parada en la Crta. Gral. del Sur TF_28.
(2) Salida desde Puerto de la Cruz por las Arenas, haciendo las paradas hasta Est. La Orotava, y entre Coromoto (BP) e Intercambiador de Santa Cruz se hacen paradas para dejar. No se hace parada en autopista del Norte entre Orotava y Coromoto (BP) ni Intercambiador de La Laguna.

325 tur *

PUERTO DE LA CRUZ

Icod de los Vinos

El Tanque

Santiago del Teide

Playa de la Arena

LOS GIGANTES

PUER-TO CRUZ	paso por ICOD	LOS GIGAN-TES			
	→	←			
Laborables					
05:45	06:25	09:50	08:40		
08:40	09:15	11:55	10:45		
10:30	10:55	13:40	12:30		
15:00	15:30	18:25	17:20		
16:45	17:20	20:05	19:00		
18:55	19:25	21:50	20:45		
Sábados, domingos y festivos					
06:20	06:55	09:40	08:30		
10:30	10:55	13:40	12:30		
15:00	15:30	18:25	17:20		
18:55	19:25	21:50	20:45		

330

CIRCUNVALACIÓN

LOS REALEJOS (Mercado)

San Vicente

Los Realejos (Mercado)

Palo Blanco

LAS LLANADAS

REALEJOS S.Vicente	paso por S.VICENTE				
Laborables					
06:45(3)	06:55				
07:30	07:35				
08:05	08:10				
08:50(3)	09:00				
09:30	09:35				
10:40	10:45				
11:20(3)	11:30				
12:00	12:50	12:05	12:55		
14:05	14:10				
15:10(4)	15:15				
15:50	15:55				
16:35(3)(4)	16:45				
17:15	17:20				
18:20(4)	18:25				
19:05(3)	19:15				
19:40(4)	19:45				
20:20	20:25				
21:20(1)	21:25				

Sábados, domingos y festivos

07:30	07:35				
08:50	08:55				
10:40(4)	10:45				
12:00(4)	12:05				
13:30(4)	13:35				
15:10(4)	15:15				
16:35(4)	16:40				
18:20(4)	18:25				
19:50(4)	19:55				
21:20(1)	21:25				

REALEJOS Llanadas	paso por LLANADAS				
Lunes a viernes					
06:30(2)	06:50				
07:05	07:45	07:25			
08:20	08:10	08:50			
09:10	09:35				
09:45	10:15				
10:55	11:25				
11:40	12:05				

12:15	12:40				
13:05	13:30				
14:15	14:50(2)	14:35			
15:25	15:20	15:55			
16:05	16:35				
16:55	17:20				
17:30	18:00				
18:35	19:05	19:50			
19:25	19:55	20:25			
20:35	21:00				

Sábados, domingos y festivos

07:45	08:15				
09:05	09:35				
10:55	11:25				
12:15	12:40				
13:45	14:15				
15:25	15:55				
16:50	17:20				
18:35	19:05				
20:05	20:35				

(1) Sólo Realejos - San Vicente - Realejos
(2) Sólo Realejos - Las Llanadas - Palo Blanco - Cruz Santa - Realejos
(3) Entre Los Realejos y San Vicente pasa por Tigaiga.
(4) Desde San Vicente continúa la Playa del socorro, con salida 5 min. después de la Playa.
Nota: Se permitirá llevar pasajeros desde las Llanadas-Palo Blanco y Cruz Santa hasta la Playa del Socorro sólo cobrando una vez.

339

CIRCUNVALACIÓN

PUERTO DE LA CRUZ (Estación)

La Montaña

Realejos alto

Las Dehesas

PUERTO DE LA CRUZ (Estación)

PUERTO DE LA CRUZ	dirección a LAS ARENAS	dirección a LAS DEHESAS			
Todos los días					
21:30	22:30				
23:30	00:40				

342 tur *

COSTA ADEJE (Estación)

Los Cristianos

Arona

Vilaflor

Parador de Turismo

EL TEIDE (El portillo)

COSTA ADEJE	paso por LOS CRISTIANOS				
Todos los días					
09:15	09:30				

EL PORTI-LLO	paso por TELEFÉ-RICO	paso por PARADOR NACIONAL			
Todos los días					
15:15	15:40	16:00			

Esta línea se realiza con vehículo adaptado para personas con movilidad reducida.

343 tur *

PUERTO DE LA CRUZ

El Botánico

Autopista Norte

Aeropuerto Los Rodeos

Autopista Sur

Aeropuerto Reina Sofía

Los Cristianos

COSTA ADEJE (Estación)

PUERTO DE LA CRUZ	paso por AEROPUERTO NORTE	LOS CRIS-TIANOS			
Laborables					
06:20	06:49	09:26	08:25		
08:00	08:29	10:18	09:10(1)(2)		
09:00(1)	09:29	11:04	10:00		
10:30	10:57	12:52	11:40(1)		
11:25(1)(2)	11:55	13:26	12:15		
12:25(3)	12:49	14:43	—		
14:30	14:56	16:53	15:40(1)(2)		
15:25(1)	15:51	17:43	16:30		
17:00	17:25	19:23	18:10(1)		
18:00(1)(2)	18:23	20:27	19:15		
18:50	19:13	21:42	20:30		

21:20	21:43	—	23:00(4)		
Sábados, domingos y festivos					
06:30	06:59	09:26	08:25		
09:00(1)	09:26	10:11	09:10(1)(2)		
10:30	10:57	12:51	11:40(1)		
11:30(1)(2)	11:57	13:26	12:15		
15:25(1)	15:51	16:51	15:40(1)(2)		
17:00	17:24	19:22	18:10(1)		
18:00(1)(2)	18:23	20:27	19:15		
21:20	21:43	—	23:00(4)		

Sábados, domingos y festivos

06:30	06:59	09:26	08:25		
09:00(1)	09:26	10:11	09:10(1)(2)		
10:30	10:57	12:51	11:40(1)		
11:30(1)(2)	11:57	13:26	12:15		
15:25(1)	15:51	16:51	15:40(1)(2)		
17:00	17:24	19:22	18:10(1)		
18:00(1)(2)	18:23	20:27	19:15		
21:20	21:43	—	23:00(4)		

PUERTO DE LA CRUZ	paso por AEROPUERTO SUR	LOS CRIS-TIANOS			
Laborables					
06:20	07:42	08:41	08:25		
08:00	09:22	09:23	09:10(1)(2)		
09:00(1)	10:27	10:16	10:00		
10:30	11:41	11:58	11:40(1)		
11:25(1)(2)	12:48	12:33	12:15		
12:25(3)	13:34 T	13:50(3)	—		
14:30	15:53	15:58	15:40(1)(2)		

15:25(1)	16:49	16:48	16:30		
17:00	18:11	18:29	18:10(1)		
18:00(1)(2)	19:06	19:34	19:15		
18:50	19:56	20:49	20:30		
21:20	22:26	23:19	23:00(4)		

Sábados, domingos y festivos

06:30	07:52	08:41	08:25		
09:00(1)	10:16	9:26	09:10(1)(2)		
10:30	11:41	11:57	11:40(1)		
11:30(1)(2)	12:41	12:33	12:15		
15:25(1)	16:49	15:58	15:40(1)(2)		
17:00	18:16	18:28	18:10(1)		
18:00(1)(2)	19:06	19:33	19:15		
21:20	22:26	23:18	23:00(4)		

PUERTO DE LA CRUZ	COSTA ADEJE (Estación)				
Laborables					
09:00(1)	09:00(1)(2)				
11:25(1)(2)	11:30(1)				
15:25(1)	15:30(1)(2)				
18:00(1)(2)	18:00(1)				

Sábados, domingos y festivos

09:00(1)	09:00(1)(2)				
11:30(1)(2)	11:30(1)				
15:25(1)	15:30(1)(2)				
18:00(1)(2)	18:00(1)				

(1)Hasta/Desde Estación Costa Adeje. Desde Costa Adeje 10 minutos antes.
(2)Viaje realizado con vehículo adaptado para personas con movilidad reducida.
(3)Sólo hasta/desde el Aeropuerto Sur, no pasa por Los Cristianos.
(4)No pasa por Aeropuerto Norte.
T →El viaje termina en esa parada.

345 tur

PUERTO DE LA CRUZ

La Orotava

Agumansa

LA CALDERA

PTO. DE LA CRUZ	AGUAMANSA				
Laborables					
07:15	07:45(4)	05:55(6)			
08:15	08:45(1)	07:00	07:30		
09:45(1)	08:15				
10:15(1)	09:00	09:50			
11:15(1)	11:45	10:50			
12:25(1)(6)	11:35				
13:15(1)	12:20				
14:15(1)	13:05	13:55			
15:15(1)	15:45(1)	14:35			
16:35(1)	15:15				
17:20(1)	16:00(3)	16:15(6)			
18:15(6)(8)	16:55				
18:45	17:45				

19:45	18:20				
20:15	19:10(8)	19:50			
—	20:30(2)				
—	21:05(2)				
—	22:15(2)				

352

CIRCUNVALACIÓN

PUERTO DE LA CRUZ

La Orotava

Los Realejos

Montaña

Arenas

PUERTO DE LA CRUZ

PUERTO DE LA CRUZ		
dirección a LA OROTAVA	dirección a LOS REALEJOS	
Laborables		

06:00	05:30(1)	06:30	
07:00	08:00	07:30	08:40
09:10	10:00	09:40	10:30
11:00	12:00	11:30	12:30
13:00	14:00	13:30	14:30
15:00	16:10	15:30	16:40
17:10	18:00	17:30	18:30
19:00	20:00	19:30	
20:40(3)	20:30(3)		
22:00(2)	—		

Sábados, domingos y festivos			
06:00	07:00	06:30	07:30
08:00	09:10	08:40	09:40
10:10	11:00	10:30	11:30
12:00	13:00	12:30	13:30
14:00	15:00	14:30	15:30
16:10	17:10	16:40	17:30
18:00	19:00	18:30	19:30
20:00	20:30	20:30	
21:00(3)	—		
22:00(4)	—		

(1)Entre Puerto de la Cruz y La Orotava, por Ctra. Las Arenas y S. Jerónimo.

(2) No pasa por Los Realejos, desde S/C continúa por La Charca (Mencey Bentor), TF-333 La Zamora, La Montaña, La Vera, Las Arenas, Puerto de la Cruz.

(3) Sólo hasta La Orotava.

(4) No pasa por Los Realejos, sólo hasta La Vera, desde Cruz Santa continúa por La Charca (Mencey Bentor), TF-333 La Zamora, La Montaña.

353

PUERTO DE LA CRUZ

Arenas

La Orotava

El Realejo

Las Dehesas

PUERTO DE LA CRUZ

PUERTO DE LA CRUZ		
dirección a LA OROTAVA	dirección a LOS REALEJOS	
Laborables		
06:30	—	

07:30 a 20:30 cada 50/60 min.	06:00 a 20:00 cada 50/60 min.
00:00(2)	—
Sábados, domingos y festivos	
21:25(4)	21:50(5)
00:00(2)	00:30(3)

(1)Desde el Realejo Alto continúa al Puerto de la Cruz por La Montaña.

(2)Sólo hasta La Cruz Santa, por Las Arenas y Pol. San Jerónimo.

(3)Salida desde La Cruz Santa, por La Perdoma, Orotava, Polígono San Jerónimo, Las Arenas y Puerto de la Cruz.

(4) Sólo La Orotava-Realejo Alto.

(5) Sólo Realejo Alto-La Orotava.

354 ^{tur}

PUERTO DE LA CRUZ

Las Dehesas

Los Realejos

La Guancha

ICOD (por La Guancha)

PUERTO DE LA CRUZ	ICOD ALTO	ICOD DE LOS VINOS
←	←	←
Laborables		

06:20	05:35	05:15(4)	
07:20(2)(6)	06:25	06:00(1)	
07:30(1)	06:55	06:25(5)	
08:30	07:25	07:00	
09:30	08:15	08:05(3)(6)	
10:30	08:25	08:00	
11:30	09:25	09:05	
12:30	10:25	10:00	
13:30	11:25	11:00	
14:30(1)	12:30	12:05(1)	
15:30	13:25	13:00	
16:30	14:30	14:05(1)	
17:30	15:30	15:05	

18:30	16:30	16:05	
19:30(1)	17:30	17:05	
20:30	18:30	18:05	
21:45	19:30	19:05	
—	20:55	20:30(1)	

Sábados, domingos y festivos			
06:20	05:35	05:15(4)	
07:30(1)	06:25	06:00(1)	
08:30	07:25	07:00	
09:30	08:25	08:00	
10:30	09:25	09:05	
11:30	10:25	10:00	
12:30	11:25	11:00	
13:30	12:30	12:05(1)	
14:30(1)	13:25	13:00	
15:30	14:30	14:05(1)	
16:30	15:30	15:05	

17:30	16:30	16:05	
18:30	17:30	17:05	
19:30(1)	18:30	18:05	
20:30	19:30	19:05	
21:45	20:35	20:10(1)	

(1) Pasa por San José, en San Juan de la Rambla.

(2) Salida desde Los Realejos y sólo hasta La Guancha.

(3) Salidas desde La Guancha.

(4) Entre los Realejos y Puerto de la Cruz circula por El Castillo- Ctra. Gral. Icod-Santa Cruz (TF-320) y Ctra. de las Arenas (L-367).

(5) Entre El Realejo Alto y Puerto de la Cruz circula por La Zamora -La Montaña - La Vera y Ctra. de las Arenas (L-335).

(6) Sólo se realiza los días lectivos.

355 ^{tur} *

BUENAVISTA DEL NORTE

El Palmar

Masca

SANTIAGO DEL TEIDE (por masca)

BUENA-VISTA DEL NORTE	paso por MASCA	SAN-TIAGO DEL TEIDE
→	←	←
Laborables		

08:20	08:50	—	09:15(1)
—	09:30(2)	10:25	10:10
09:30	10:00	11:15	11:00
12:00	12:30	13:25	13:10
15:00	15:30	16:30	16:15
15:45	16:15	17:25	17:05
17:55	18:25	19:50	19:30

Sábados,domingos y festivos			
09:30	10:00	11:15	11:00
12:00	12:30	13:25	13:10
15:45	16:15	17:25	17:05
17:55	18:25	19:50	19:30

(1) Sólo hasta Masca.

(2) Salida desde Masca hacia Santiago del Teide.

357

ICOD DE LOS VINOS

Avd. 25 de abril

Avd. Príncipe de España

Avd. Chincanayros

HOSPITAL DEL NORTE

ICOD DE LOS VINOS	HOSPITAL DEL NORTE
←	←
Sólo laborables	

06:55(1)	L-364	—
07:00(2)	—	
08:05	08:20	
09:00	09:15	
11:00	11:15	
12:05	12:20	

13:10 L-364	14:15 L-364
14:10	14:25
15:05	15:20
17:00 L-364	18:05 L-364

(1) Sólo días no lectivos.

(2) Sólo días lectivos.

358

ICOD DE LOS VINOS	SANTA BÁRBARA
←	←
Todos los días	

06:45	07:00
—	07:35(1)
08:30	08:45
10:00	10:15
11:00	11:15
13:00	13:15
14:35	14:50
16:00	16:15
18:00	18:15
20:00	20:10

Sábados,domingos y festivos			
06:45	07:00		
08:30	08:45		
10:00	10:15		
11:00	11:15		
13:00	13:15		
14:30	14:45		
16:00	16:15		
18:00	18:15		
20:00	20:10		

(1) Sólo días lectivos.

360

ICOD DE LOS VINOS

El Amparo

La Vega

San José De Los Llanos

PUERTO DE ERJOS

ICOD DE LOS VINOS	PUERTO DE ERJOS
←	←
Laborables	

05:30(1)(3)	06:05(3)
06:30(2)(5)	07:15(2)(5)
07:15	07:50
09:25	10:10
11:30	12:15
13:30(3)	14:00(4)

14:40	15:45
17:05(3)	17:30(4)
18:30	19:10
20:00(2)	20:25(2)

Sábados			
05:30(1)(3)	06:05(3)		
07:15	07:50		
09:25	10:10		
11:30	12:15		
13:30(3)	14:00(4)		
15:00	15:45		
17:05(3)	17:30(4)		
18:30	19:10		
20:00(2)	20:25(2)		

Domingos y festivos			
07:15	07:50		
09:25	10:10		
11:30	12:15		
13:30(3)	14:00(4)		
15:00	15:45		
17:05(3)	17:30(4)		
18:30	19:10		
20:00(2)	20:25(2)		

(1) Por Las Canalitas.

(2) Sólo desde y hasta San José de los Llanos.

(3) Sólo llega hasta La Vega.

(4) Salida desde La Vega.

(5) Sólo días lectivos.

362

ICOD DE LOS VINOS	PLAYA SAN MARCOS
←	←
Laborales	

05:35	05:45		
06:30 a 12:30 cada 60 min.	06:45 a 12:45 cada 60 min.		
13:45	14:30	13:55	
15:35	14:45		

16:30 a 19:30 cada 60 min.	15:45 a 19:45 cada 60 min.
20:25	20:35

Sábados, domingos y festivos			
05:35(1)	05:45(1)		
06:30 a 19:30 cada 60 min.	06:45 a 19:45 cada 60 min.		
20:25	20:35		

(1)Sólo se realiza los sábados.

363 ^{tur}		
PUERTO DE LA CRUZ		
Las Arenas		
Realejo Bajo		
Icod de los Vinos		
Garachico		
BUENAVISTA (por Icod de los Vinos)		

PUERTO DE LA CRUZ	pasos por ICOD	BUENA-VISTA
→	←	←
Laborables		

06:15	07:00	06:00	05:20
07:00	07:00(2)	07:00	06:20
07:30(1)	07:45	07:30(2)	—
08:00	08:00(2)(3)	08:00	07:30

08:30(1)	08:45	08:50	08:20
09:00	09:45	09:30(2)	—
09:30(1)	—	10:00	09:30
10:00	10:45	10:30(2)	—
10:30(1)	—	11:00	10:30
11:00	11:45	12:00	11:30
11:50	12:35	13:10	12:30
12:50	13:35	14:00	13:30
13:30	14:15	—	13:45(1)(3)
14:15	15:00	14:30(2)	—
15:00	15:45	15:00	14:30

15:30(1)	—	15:30	15:00
—	16:30(2)	16:00	15:30
16:00	16:45	16:30(2)	—
17:00	17:45	—	16:00(1)
17:30(1)	—	17:00	16:30
18:00	18:45	18:00	17:30
19:00	19:45	19:00	18:30
20:00	20:45	20:00	19:30
21:00	21:45	—	20:30(1)

22:15(1)	—	21:00(2)	21:20(1)
—	—	21:50(2)	—
—	—	23:00(2)	—
Sábados,domingos y festivos			
06:15	07:00	06:00	05:20

20:25	20:45(3)
Domingos y festivos	
OROTAVA (Estación)	paso por B° SAN ANTONIO
06:35	06:55(3)
08:35	08:55(3)
10:35	10:55(3)
12:35	12:55(3)
14:35(5)	14:55(3)
16:35(5)	16:55(3)
18:35(5)	18:55(3)
20:25(5)	20:45(3)

(1) Salida desde la Estación de la Orotava
(3) Sólo hasta Estación de La Orotava.
(4) Sábados, domingos y festivos, las salidas son desde la Estación de La Orotava en vez de la Dehesas.
(5) No pasa por la Piscina

373

LAS DEHESAS

La Florida

Camino Polo

La Orotava (Estación)

LAS DEHESAS(7)	EST. LA OROTAVA	paso por LA FLORIDA
Laborables		
—	06:00 (1)	06:15(2)(6)
—	06:30 (1)	06:45(2)(6)
—	07:00(1)	07:15(6)
—	07:35(1)	07:50
08:10	—	08:25
09:10	—	09:25
10:10	—	10:25(5)
—	11:20(1)	11:35
12:20	—	12:35
13:10	—	13:25(2)
14:10	—	14:25
15:10	—	15:25
16_10	—	16:25
17:10	—	17:25
18:10	—	18:25(5)
—	19:20(1)	19:35(2)
—	20:20(1)	20:35
21:05	—	21:15(2)

—	06:00 (1)	06:15(2)(6)
—	06:30 (1)	06:45(2)(6)
—	07:00(1)	07:15(6)
—	07:35(1)	07:50
08:10	—	08:25
09:10	—	09:25
10:10	—	10:25(5)
—	11:20(1)	11:35
12:20	—	12:35
13:10	—	13:25(2)
14:10	—	14:25
15:10	—	15:25
16_10	—	16:25
17:10	—	17:25
18:10	—	18:25(5)
—	19:20(1)	19:35(2)
—	20:20(1)	20:35
21:05	—	21:15(2)

Sábados, domingos y festivos		
EST. LA OROTAVA	paso por LA FLORIDA	
07:35	07:45	
09:35	09:45	
11:35	11:45	
13:35	13:45	

15:35	15:45
17:35	17:45
19:35	19:45
21:35	21:45

(1) Salida desde la Estación de La Orotava
(2) Sólo hasta la Estación de La Orotava
(5) Sólo hasta los Poyos
(6) No pasa por Camino Polo
(7) Sábados, domingos y festivos, salidas son desde la Estación de La Orotava en vez de Las Dehesas

376

LAS DEHESAS

El Rincón

LAS DEHESAS

LAS DEHESAS (3)	EL RINCÓN		
Laborables			
07:20	09:40	07:30(1)	09:50
11:45	13:45	11:55	13:55
15:40	20:45	15:50	20:55

Sábados, domingos y festivos			
OROTAVA (Estación)	EL RINCÓN		
08:00(1)	12:00(1)	08:05(1)	12:05(1)
14:00(1)	16:00(1)	14:05(1)	16:05(1)
20:00 (1)		20:05(1)	

(1) Desde Est. La Orotava. No pasa por Las Dehesas

380

LA CORUJERA

Los Poyos

La Orotava

Realejo Bajo

TIGAIGA por La Orotava

LA CORU-JERA	paso por LA OROTAVA	TIGAIGA	
Laborales			
—	—	—	06:30(4)(7)
07:00	07:15	06:50(1)	—
08:55(5)	09:15	—	07:20(3)
12:55(5)	13:15	10:40	10:00
—	14:30 (6)(7)	12:40	12:00
15:00	15:15	14:40	14:00
16:55(5)	17:15	16:40	16:00
19:00	19:15	18:40	18:00
21:00(2)	21:15	20:40	20:00
—	—	—	21:35(3)

Sábados, domingos y festivos			
07:00	07:15	06:50(1)	—
08:55(5)	09:15	—	07:20(3)
12:55(5)	13:15	10:40	10:00
—	14:30 (6)(7)	12:40	12:00
15:00	15:15	14:40	14:00
16:55(5)	17:15	16:40	16:00
19:00	19:15	18:40	18:00
21:00(2)	21:15	20:40	20:00
—	—	—	21:35(3)

Sábados, domingos y festivos			
07:00	07:15	06:50(1)	—
08:55(5)	09:15	08:40	08:00
12:55(5)	13:15	10:40	10:00
—	14:30 (6)(7)	12:40	12:00
15:00	15:15	14:40	14:00
16:55(5)	17:15	16:40	16:00
19:00	19:15	18:40	18:00
21:00(2)	21:15	20:40	20:00
—	—	—	21:35(3)

Sábados, domingos y festivos			
07:05	07:15	06:50(1)	—
08:55(5)	09:15	08:40	08:00

11:10	11:25	—	10:00(4)
12:55(5)	13:15	10:55(1)	—
15:00	15:15	12:40	12:00
16:55(5)	17:15	14:40	14:00
19:10	19:25	16:40	16:00
21:00(2)	21:15	—	18:00(4)
—	—	18:55(1)	—
—	—	20:40	20:00
—	—	—	21:35(3)

(1) Salida desde la Estación de La Orotava (Estación - La Corujera)
(2) Sólo llega hasta el Barrio de La Luz.
(3) Barrio de La Luz-Estación La Orotava.
(4) Tigaiga - La Orotava
(5) Pasa por Pino Alto
(6) Estación La Orotava - La Montaña - Los Realejos.

(7) Sólo días lectivos.

381

PLAZA REYES CATÓLICOS B° S. ANTONIO (por Plaza del Charco)

PLAZA REYES CATÓLICOS	SAN ANTONIO
Laborables	
07:00 a 09:00 cada 60 min.	06:50
10:10 (2)	07:30
11:00 a 13:00 cada 60 min.	08:30.
14:05	09:30 (1)
15:00 a 17:00 cada 60 min.	10:30 a 16:30 cada 60 min.
18:10(2)	17:30 (1)
19:00	
20:00	20:50
21:30 (3)	21:15 (1)

Sábados		
06:55(1)	07:05(3)	
07:20	07:40	
08:15	08:40	
09:35(5)	10:00(5)	
10:40(5)	11:15(5)	
11:50(5)	12:20(5)	
12:55(5)	13:25	
14:05	14:40	
15:20	15:50	
16:30	17:00	
17:55	18:15	
18:50	19:20	
19:55	20:20	
21:05	21:25(2)	

Sábados		
06:55(1)	07:05(3)	
07:20	07:40	
08:15	08:40	
09:35(5)	10:00(5)	
10:40(5)	11:10(5)	
11:50(5)	12:20(5)	
12:55(5)	13:25	
14:05(4)	—	
16:00(4)	16:30(3)	
18:10(2)(4)	18:30(3)	
20:00(4)	20:30(3)	

Domingos y festivos			
07:15(2)	09:00	07:30	09:30(1)
11:00	12:55	11:30	13:20
15:15 a 21:15 cada 60 min.(2)	15:30 a 21:30 cada 60 min.(1)		
21:50(3)	—		
(1) Solo hasta la Estación. (2) Salida desde Estación. (3) Salida desde Estación y continúa hasta Las Arenas.			
06:50(1)	07:00(2)		
08:00(4)	08:30(3)		

10:10(1)	10:30(3)
12:00(4)	12:30(3)
13:45(4)	14:05(6)
15:45(1)	16:00(6)
16:45(1)	17:00(6)
17:45(1)	18:00(6)
18:45(1)	19:00(6)
19:45(1)	20:00(6)
20:45(1)	21:00(6)

(1) Estación-Punta Brava
(2) Sólo hasta la Estación
(3) Salida de Punta Brava
(4) Hasta Punta Brava
(5) Pasa por el Mercado de Puerto de la Cruz
(6) Punta Brava - Estación.

382

PLAZA REYES CATÓLICOS B° S. ANTONIO (por Plaza del Charco)

PLAZA REYES CATÓLICOS	SAN ANTONIO
Laborales	
07:00 a 09:00 cada 60 min.	06:50
10:10 (2)	07:30
11:00 a 13:00 cada 60 min.	08:30.
14:05	09:30 (1)
15:00 a 17:00 cada 60 min.	10:30 a 16:30 cada 60 min.
18:10(2)	17:30 (1)
19:00	
20:00	20:50
21:30 (3)	21:15 (1)

Sábados		
07:00 a 09:00 cada 60 min	06:50	07:30
10:10 (2).	08:30	
11:00 a 15:00 cada 60 min.	09:30 (1)	
17:00	10:30 a 15:30 cada 60 min.)	
19:00	17:30 (3)	
20:50	19:30	
21:30(4)	21:15 (3)	

Domingos y festivos			
07:15(2)	09:00	07:30	09:30(1)
11:00	12:55	11:30	13:20
15:15 a 21:15 cada 60 min.(2)	15:30 a 21:30 cada 60 min.(1)		
21:50(3)	—		
(1) Solo hasta la Estación. (2) Salida desde Estación. (3) Salida desde Estación y continúa hasta Las Arenas.			

383

PUERTO DE LA CRUZ (Estación)

Las Arenas

LA VERA

PTO DE LA CRUZ (Estación)	LA VERA
Sólo laborales	
07:30	08:00
08:30	09:00
13:50(1)	14:10(1)
14:40	15:00
16:40	17:00

(1) Sólo días lectivos de institutos.

390

PUERTO DE LA CRUZ
La Montaña
REALEJOS (Los Remedios)

PTO. DE LA CRUZ	REALEJOS Los Remedios
Sólo laborales	
06:55 a 14:55 cada 60 min.	07:20 a 15:20 cada 60 min.
15:55	16:20
16:55 a 20:55 cada 60 min.	17:20 a 21:20 cada 60 min.

15:55	16:20
16:55 a 20:55 cada 60 min.	17:20 a 21:20 cada 60 min.

No se realiza sábados y festivos.

391

PUERTO DE LA CRUZ
Las Arenas
Realejo Bajo
REALEJO ALTO

PTO. DE LA CRUZ	REALEJO ALTO
Sólo laborales	
07:25	07:05
12:25	08:00
13:25(1)	13:00
—	14:00(1)

(1) Sólo días lectivos.
No se realiza en sábados, domingos ni festivos.

392

ICOD DE LOS VINOS
Genovés
El Tanque
PUERTO DE ERJOS (por el Tanque)

ICOD DE LOS VINOS	PUERTO DE ERJOS
Sólo laborales	
06:10(2)	06:40(1)(2)
14:30(1)	15:00(1)

Este servicio no se realiza sábados, domingos

ni festivos.

Esta línea no se realiza en verano.

(1) Pasa por El Tanque bajo, no se realiza en verano.

(2) Sólo días lectivos de Institutos.

408

GRANADILLA
San Isidro
EL MÉDANO

GRANA-DILLA	paso por SAN ISIDRO	EL MÉDA-NO	
Laborables			
06:20	06:33	06:34	06:25
06:50	07:03	07:04	06:55
08:20	08:33	07:39	07:30(1)
08:55	09:08	09:09	09:00
09:25	09:38	09:39	09:30
09:55	10:08	10:09	10:00
10:20	10:33	10:39	10:30
10:50	11:03	11:09	11:00
11:50	12:03	11:39	11:30
12:20	12:33	12:39	12:30
12:50	13:03	13:09	13:00
13:20	13:33	13:39	13:30
14:20	14:33	14:09	14:00
14:50(1)	15:03	15:14	15:05
15:50	16:03	15:44	15:35
16:25	16:38	16:39	16:30
16:55	17:08	17:09	17:00
17:25	17:38	17:39	17:30
17:50	18:03	18:09	18:00
18:20	1		

14:15	14:40	15:35	16:05
15:00	15:25	16:35	17:05
15:55	16:30	17:35	18:05
17:00	17:30	18:35	19:05
17:55	18:25	—	
18:55	19:30	21:00	
20:00	20:30	22:15	
21:05	22:10	23:20	
23:25	00:30	—	

GUARGACHO	LA CALETA DE ADEJE		
Días laborables			
05:35	05:55	20:50	21:45
06:15	06:35	22:45	00:15
Sábados, domingos y festivos			
06:00	06:25	19:30	19:55
06:50	07:15	20:30	00:35

Pasos por COSTA DEL SILENCIO			
Días laborables			
05:43	06:03		
06:23	06:43		
Sábados, domingos y festivos			
06:06	06:31		
06:56	07:21		

LOS CRISTIANOS	LA CALETA DE ADEJE		
Martes, jueves y viernes laborables			
09:15	08:35		
11:05	09:55		
12:45	11:50		

468 *

GUAZA

El Fraile
Las Galletas
Guargacho

GUAZA				
Sólo días laborables				
06:10	07:00	08:00		
09:00	13:10	14:00		
15:00	16:00			
Pasos por				
EL FRAILE	LAS GALLE-TAS	GUAR-GACHO	PALM MAR	
06:20	06:25	06:35	06:45	
07:10	07:15	07:25	07:35	
08:10	08:15	08:25	08:35	
09:10	09:15	09:25	09:35	

13:20	13:25	13:35	13:45
14:10	14:15	14:25	14:35
15:10	15:15	15:25	15:35
16:10	16:15	16:25	16:35

470 tur *

EL MÉDANO

Costa San Miguel (Golf del Sur)
Las Galletas

EL MÉDA-NO	paso por LAS CHAFIRAS	LOS CRIS-TIANOS	
	→	←	
Todos los días			
06:30[3]	07:00	06:35	06:00
07:30	08:00	07:35	07:00[1]
08:30	09:00	08:35	08:00
09:30	10:00	09:45	09:10
10:30	11:00	10:45	10:10
11:30	12:00	11:45	11:10
12:30	13:00	12:30	11:55
13:45	14:15	13:20	12:45

14:35[2]	15:05	14:50	14:15[3]
15:30	16:00	15:40	15:05
16:30	17:00	16:40	16:05
17:30	18:00	17:45	17:10
18:30	19:00	18:45	18:10
19:30	20:00	19:45	19:10
20:30	21:00	20:50	20:15

[1] Días lectivos llega hasta el IES de Montaña Pelada en el Médano.

[2] Días lectivos salida desde el IES de Montaña Pelada en el Médano.

[3] Días lectivos pasa por IES Los Cristianos.

471 tur *

LOS CRISTIANOS

Costa Adeje (Estación)
Fañabé

LOS CRIS-TIANOS	paso por COSTA ADEJE	PLAYA PARAÍ-SO	
	→	←	
Laborables			
06:30	06:40	07:30	07:05[1]
07:05	07:20	08:05	07:40
07:40	07:55	08:45	08:20
08:15	08:30	09:20	08:55
08:50	09:05	09:55	09:30
—	09:20 [2][3]	10:15	09:50[2]
09:25	09:40	10:30	10:05
09:45[4]	10:00	11:25	11:00

10:15	10:30	11:55	11:30
10:50	11:05	12:35	12:10
11:25	11:40	13:05	12:40
12:00	12:15	13:40	13:15
12:35	12:50	14:20	13:55
13:10	13:25	15:00	14:35
13:45[1]	14:00	15:35	15:10
14:25	14:40	16:10	15:45

15:05	15:20	16:45	16:20
15:40	15:55	17:20	16:55
16:15	16:30	17:55	17:30
16:50	17:05	18:30	18:05
17:25	17:40	19:20	18:55
18:15	18:30	19:55	19:30
18:50	19:05	20:30	20:05
19:25	19:40	21:05	20:40
20:00	20:15	21:45	21:20
20:40	20:55	22:20	21:55
21:20	21:35	—	—

Todos los días			
05:20[1]	05:30	07:20	06:20
05:50	06:00	08:10	07:10[2]
06:20	06:30	09:05	08:05
07:00	07:15	09:40	08:40
07:40	07:55	10:20	09:20
08:20	08:35	11:00	10:00
09:00	09:15	11:40	10:40
09:40	09:55	12:20	11:20
10:20	10:35	13:00	12:00
11:00	11:15	13:40	12:40
11:40	11:55	14:20	13:20
12:20	12:35	15:00	14:00
13:00	13:15	15:40	14:40

Sábados, domingos y festivos			
06:30	06:45	07:30	07:05
07:25	07:40	08:30	08:05
08:15	08:30	09:20	08:55
08:35	08:50	09:40	09:15
09:10	09:25	10:15	09:50
10:15	10:30	10:45	10:20
11:10	11:25	11:25	11:00
12:00	12:15	12:20	11:55
12:55	13:10	13:05	12:40
13:50	14:05	14:05	13:40

14:45	14:55	15:00	14:35
15:40	15:55	15:50	15:25
16:30	16:45	16:45	16:20
17:25	17:40	17:35	17:10
18:30	18:45	18:30	18:05
19:25	19:40	19:35	19:10
20:20	20:35	20:30	20:05
21:20	21:35	21:25	21:00
—	—	22:20	21:55

15:40	15:55	15:50	15:25
16:30	16:45	16:45	16:20
17:25	17:40	17:35	17:10
18:30	18:45	18:30	18:05
19:25	19:40	19:35	19:10
20:20	20:35	20:30	20:05
21:20	21:35	21:25	21:00

CALLAO SALVAJE dirección LOS CRISTIANOS			
Salida Callao Salvaje	P. Paraíso	Est. C. Adeje	
08:25	08:35	09:00	
10:35	10:45	11:10	

[1] Días lectivos pasa por Galeón-Instituto [Adeje].

[2] Sólo días lectivos.

[3] Salida desde Estación Costa Adeje hacia Playa Paraíso

[4] Llega hasta Callao Salvaje.

473 tur *

LOS CRISTIANOS

Costa Adeje

Adeje

Callao Salvaje

LOS CRISTIA-NOS	paso por COSTA ADEJE (Estación)	LOS GIGAN-TES	
	→	←	
Todos los días			
05:20[1]	05:30	07:20	06:20
05:50	06:00	08:10	07:10[2]
06:20	06:30	09:05	08:05
07:00	07:15	09:40	08:40
07:40	07:55	10:20	09:20
08:20	08:35	11:00	10:00
09:00	09:15	11:40	10:40
09:40	09:55	12:20	11:20
10:20	10:35	13:00	12:00
11:00	11:15	13:40	12:40
11:40	11:55	14:20	13:20
12:20	12:35	15:00	14:00
13:00	13:15	15:40	14:40

Sábados, domingos y festivos			
06:30	06:45	07:30	07:05
07:25	07:40	08:30	08:05
08:15	08:30	09:20	08:55
08:35	08:50	09:40	09:15
09:10	09:25	10:15	09:50
10:15	10:30	10:45	10:20
11:10	11:25	11:25	11:00
12:00	12:15	12:20	11:55
12:55	13:10	13:05	12:40
13:50	14:05	14:05	13:40

14:45	14:55	15:00	14:35
15:40	15:55	15:50	15:25
16:30	16:45	16:45	16:20
17:25	17:40	17:35	17:10
18:30	18:45	18:30	18:05
19:25	19:40	19:35	19:10
20:20	20:35	20:30	20:05
21:20	21:35	21:25	21:00

13:40[2]	13:55	16:20	15:20
14:20	14:35	17:00	16:00
15:00	15:15	17:40	16:40
15:40	15:55	18:20	17:20
16:20	16:35	19:00	18:00
17:00	17:15	19:40	18:40
17:40	17:55	20:20	19:20
18:20	18:35	21:00	20:00
19:00	19:15	21:40	20:40
19:40	19:55	22:20	21:20
20:25	20:40	22:50	22:00
21:15	21:30	23:30	22:40
22:15	22:30	00:20	23:30

15:00	15:15	17:40	16:40
15:40	15:55	18:20	17:20
16:20	16:35	19:00	18:00
17:00	17:15	19:40	18:40
17:40	17:55	20:20	19:20
18:20	18:35	21:00	20:00
19:00	19:15	21:40	20:40
19:40	19:55	22:20	21:20
20:25	20:40	22:50	22:00
21:15	21:30	23:30	22:40
22:15	22:30	00:20	23:30

[1] No pasa por Callao Salvaje.

[2] Días lectivos pasa por I.E.S. Los Olivos e I.E.S. El Galeón en Adeje.

474 *

GRANADILLA

Cruz de Tea

ARONA (por Vilaflor)

GRANA-DILLA	paso por VILAFLOR	ARONA	
	→	←	
Sólo días laborables			
06:10	06:40	07:30	07:05[1]
08:30	09:00	11:00	10:35
12:00	12:30	13:30	13:05
14:30[1]	15:00	15:55	15:30
17:00	17:30	19:00	19:30
20:20	20:50	21:35	21:10

Sábados, domingos y festivos, Arona - Vilaflor ver horarios Línea 482.

[1] Laborables lectivos de instituto, paso por IES Granadilla.

477 tur *

LOS CRISTIANOS

Costa Adeje (Estación)

Abama

Playa San Juan

LOS CRISTIA-NOS	paso por COSTA ADEJE (Estación)	LOS GIGAN-TES	
	→	←	
Laborables			
05:40	05:50	07:30	06:40
07:25	07:40	09:45	08:55
08:05	08:20	10:25	09:35
—	08:30[2]	—	—
08:45	09:00	11:05	10:15
09:25	09:40	11:45	10:55
10:05	10:20	12:25	11:35
10:45	11:00	13:05	12:

490 ✱

GUÍA DE ISORA (Calle del Campo)

Tejina De Guía

GUÍA DE ISORA (Calle del Campo)	VERA DE ERQUES
Sólo días laborables	
07:35	07:45
12:00	12:20
14:00	14:20
18:30	18:50

No se realiza sábados y festivos

492 ✱

LÍNEA DE UN ÚNICO SENTIDO
CHIGUERGUE
GUÍA DE ISORA

CHIGUERGUE dirección GUÍA DE ISORA
Sólo días laborables
07:20(1)
10:10
17:50

(1) Pasa por IES de Guía de Isora.

493 ✱

GUÍA DE ISORA

Carretera Gral

Playa San Juan

Alcalá

Playa de la Arena

Puerto Santiago

LOS GIGANTES (por TF-463)

GUÍA DE ISORA	LOS GIGANTES
Todos los días	
06:00	06:55(2)
10:05	09:00
14:00(1)	13:00
18:10	17:00
—	21:00

(1) Días lectivos de instituto, pasa por I.E.S. Guía de Isora.

(2) Termina en C/ del Campo, no pasa por Estación de Guía de Isora.

494 ✱

GUÍA DE ISORA (Calle del Campo)

Playa San Juan

Alcalá

Playa La Arena

Puerto Santiago

LOS GIGANTES (por Piedra Hincada)

GUÍA DE ISORA (CALLE DEL CAMPO)	LOS GIGANTES (por PIEDRA HINCADA)
Todos los días	
07:35	10:50
12:00	15:00
16:00	19:00
20:00	—

610

CAMPUS ANCHIETA
Campus Central

Plaza del Adelantado

Campus Guajara

Hospital Universitario de Canarias

La Laguna (Intercambiador)

CAMPUS ANCHIETA	CAMPUS CENTRAL	RSDNCA. P. LAS ISLAS
Laborables lectivos de universidad		
07:15	07:20	07:40
08:15	08:20	08:40
09:15	09:20	09:45
10:15(1)	10:20	—
11:13(2)	11:20	11:45
12:15	12:20	12:45
13:15	13:20	13:45
14:20(2)	14:25	14:50
15:15	15:20	15:45
16:15	16:20	16:45
17:15(1)	17:20	—
18:13(2)	18:20	18:45
19:10	19:15	19:40
20:05	20:10	20:35
21:00(3)	21:05	21:30

(1) Termina en Intercambiador La Laguna. No pasa por R. Parque las Islas. No pasa por C. Padre Anchieta en vuelta.

(2) Salida desde Intercambiador La Laguna hacia C. Padre Anchieta y continúa con su recorrido.

(3) Termina en Intercambiador La Laguna, no pasa por C. Padre Anchieta en vuelta.

711	✈	tur	✱
SANTA CRUZ (Intercambiador)	Candelaria		
San Isidro	Aeropuerto Reina Sofía		
Los Cristianos	Puerto Santiago		
Avenida del Ferry	COSTA ADEJE (Estación)		

SANTA CRUZ (Intercambia-dor)	Paso por AEROPUERTO SUR	←	COSTA ADEJE (Esta-ción)
Todos los días			
22:30	23:20	23:30	23:00
23:30	00:20	00:50	00:20
00:15(1)	01:05(1)	02:35	02:05
02:30	03:20	04:25	03:55
04:05	04:55	06:00	05:30

(1) Pasa por Caletillas y Candelaria.

901 SC

SANTA CRUZ (Intercambiador)
BARRIO LA SALUD (Cuesta Piedra)
(por Miraflores, Ramón y Cajal)

SANTA CRUZ (Intercambiador)	CUESTA PIEDRA		
Laborables			
06:45	07:15	06:00	06:20
07:30	07:45	06:45	07:15
08:15	08:45	07:40	08:00
09:25	09:55	08:20	08:45
10:25	10:55	09:15	10:00
11:15	11:40	10:30	11:05
12:00	12:20	11:25	11:45
12:50	13:20	12:10	12:35
13:45	14:15	12:55	13:25
14:40	15:10	13:50	14:20
15:40	16:00	14:45	15:15
16:30	17:00	15:45	16:15
17:35	18:00	16:30	17:00
18:30	18:50	17:30	18:05
19:15	19:30	18:30	19:00
20:00	20:30	19:20	19:45
20:55	22:15	20:05	20:25

—	21:00	21:30	
902 SC			
SANTA CRUZ (Intercambiador)	BARRIO NUEVO		
Laborables			
06:30	06:55	06:20	06:40(2)
07:15(1)	07:00		
07:40(2)	07:25		
08:10	08:30(1)	07:45(1)	
08:55	08:15(2)	08:45	

(1) Hasta y desde Cueva Roja.

(2) Hasta y desde Los Campitos.

(3) Hasta y desde Las Casillas.

09:25(2)	09:05(1)	09:30	
10:00(1)	10:35	10:00(2)	10:35(1)
11:05	11:45(2)	11:10	11:40
12:20		12:20(2)	12:55
13:00	13:35(2)	13:35	
14:00(1)	—		
14:30	14:50(2)	14:10(2)	14:35(1)
15:15(1)	15:40	15:05	15:30(2)
16:10		15:50(1)	
16:30(1)	16:55(2)	16:15	16:45
17:20		17:05(1)	17:30(2)
18:35		17:55	
19:00(2)	19:50	19:05	19:35
20:25		20:25	
21:00(2)		21:00	21:30(2)
21:35		22:05	

Sábados			
06:25	06:45		
07:15(2)	07:50(2)		
08:25	09:00		
09:15(2)	09:50(2)		
10:30	11:05		
11:40(2)	12:15(2)		
12:50	13:25		
14:00(3)	14:35(3)		
15:10(3)	15:45(3)		
16:20(3)	16:55(3)		
17:40(3)	18:15(3)		
18:50(3)	19:25(3)		
19:55(3)	20:30(3)		
21:05	—		

Domingos y festivos			
06:25	06:45		
07:15(3)	07:50(3)		
08:25(3)	09:00(3)		
09:15(3)	09:50(3)		
10:30(3)	11:05(3)		
11:40(3)	12:15(3)		
12:50(3)	13:25(3)		
14:00(3)	14:35(3)		
15:10(3)	15:45(3)		
16:20(3)	16:55(3)		
17:40(3)	18:15(3)		
18:50(3)	19:25(3)		
19:55(3)	20:30(3)		
21:05	—		

(1) Hasta y desde Cueva Roja.

(2) Hasta y desde Los Campitos.

(3) Hasta y desde Las Casillas.

903 SC

MUELLE NORTE

Ramblas

García Escámez

LAS MORADITAS DE TACO (Parte baja)

MUELLE NORTE	MORADITAS DE TACO (Parte baja)		
Laborables			
06:30	07:30	07:15	08:15
08:30	09:30	09:15	10:15
10:30	11:30	11:15	12:15
12:30	13:30	13:15	14:15
14:30	15:30	15:15	16:15
16:30	17:30	17:15	18:15
18:30	19:30	19:15	20:15
20:30	21:45	21:00	

12:30	13:30	13:15	14:15
14:30	15:30	15:15	16:15
16:30	17:30	17:15	18:15
18:30	19:30	19:15	20:15
20:30	21:45	21:00	

Sábados, domingos y festivos			
07:00	08:30	07:00(1)	07:45
09:15	11:05	09:15	10:00
11:40	13:05	11:45	12:20
13:45	15:35	13:45	14:35
16:35	18:40	16:35	17:35
19:35	21:20	18:35	19:35
—	20:35		

(1) Salida desde parada de subida El Mayoraz-go en Llano Alegre.

904 SC

PLAZA WEYLER

Puente Zurita

Barrio de la Salud

Vuelta los Pájaros

OFRA (Las Retamas)

PLAZA WEYLER	OFRA		
Laborables			
06:40	07:05	06:00(1)	06:25(1)
07:30	07:50	06:50(1)	07:10
08:15	08:50	07:35	08:00
09:40	10:05	08:20	08:45
10:35	10:55	09:20	10:10
11:15	11:40	10:35	11:05
12:00	12:25	11:25	11:45
13:00	13:40	12:12	12:30
14:15	14:50	12:55	13:30
15:25	16:00	14:10	14:45
16:35	17:15	15:20	15:55
17:55	18:30	16:30	17:05
19:10	19:45	17:45	18:25

20:25	21:00	19:00	19:40
21:50		20:15	21:05(1)
—		22:20	

Sábados, domingos y festivos			
06:30 a 08:30 cada 60 min.	07:00 a 12:30 cada 60 min.		
10:10	13:30		
11:00 a 13:00 cada 60 min.	15:00 a 17:00 cada 60 min.		
14:30 a 16:30 cada 60 min.	18:30 a 21:30 cada 60 min.		
18:10	—		
19:00 a 21:00 cada 60 min.	—		

(1) Salidas desde C/ Nicolás González Soprani, en sentido Las Retamas-Plaza Weyler

905 SC

MUELLE NORTE (Bº de la Alegría)	OFRA (Las Retamas)		
Laborables			
06:10	06:30	06:10(1)	06:30

6:45 a 07:55 cada 10 min.	06:40	06:50	
08:02	08:10	06:55(1)	07:02(1)
08:18	08:25	07:10(1)	07:22

08:35	08:45	07:30 a 08:40 cada 10 min.	
08:55	09:10	08:48	08:55
09:20	09:30	09:04	09:10
09:45	10:00	09:20	09:30
10:15 a 11:35 cada 10 min.	09:40	09:55	

11:42	11:50	10:08	10:20
11:57	12:05	10:32	10:47
12:12	12:20	11:00	11:10
12:27	12:35		
12:45 a 13:15 cada 10 min.	13:45	13:55	

13:30	13:45	14:05 a 15:05 cada 15 min.	
14:00	14:12	15:15	15:25
14:25	14:38	15:40	15:50
14:50	15:02	16:00(1)	16:00
15:15 a 16:45 cada 10 min.	16:12	16:22	

16:58	17:11	16:30	16:40
17:26	17:40	16:50	17:00
17:50	18:00	17:12	17:22

18:12	18:25	17:32	17:45
18:35	18:48	17:58	18:13
19:00 a20:30 cada 10 min.		18:28	18:38
20:45	21:00	18:50	19:00
21:20	21:40	19:13	19:24
22:00	23:00	19:35 a 21:25 cada 10 min.	
—		21:40	22:00
—		22:20	22:40

Sábados, domingos y festivos			
06:25	06:45	06:30(1)	06:45
07:00	07:15	06:55	07:10(1)

09:02	09:15	09:30
09:45(3)	10:00	10:15
10:25	10:35	10:45
10:57	11:10	11:17(3)
11:25	11:35	11:45
11:55	12:05	12:15
12:25	12:35	12:45(3)
12:55	13:05	13:15
13:25	13:35(2)	13:45(2)
—	13:55(3)	14:10
14:20	14:35	14:50
15:05	15:15(3)	15:25
15:35	15:45	15:55
16:05	16:15	16:25
16:35	16:45(3)	16:55
17:05	17:15	17:30
17:45	18:00	18:10(3)
18:25	18:35	18:45
18:55	19:05	19:15
19:25	19:35(3)	19:45
19:55	20:05	20:15
20:25	20:35	20:50
21:00(2)	21:10(3)	21:20
21:40	22:05	22:25(2)
23:10(2)	—	—

Sábados, domingos y festivos		
06:15	—	06:30
06:45	07:00	07:15
—	07:30	07:45
08:00	08:15	08:30
08:45	09:00	09:15
09:30	09:45	10:00
10:15	10:30	10:45
11:00	11:15	11:30
11:40	11:50	12:02
12:15	12:30	12:40
12:50	13:00	13:15
13:25	13:40	13:50
14:05	14:10(2)	14:26
14:40	14:58	15:16
15:34	15:50	16:00
16:15	16:30	16:45
17:00	17:10	17:25
17:40	17:55	18:10
18:25	18:40	18:55
19:10	19:25	19:40
19:50	20:00	20:15
20:25	20:40	20:50
21:00	21:25	21:50
22:20	22:50	—

(1) Salidas desde Avd. de los Príncipes cruce Elías Bacallado. P 9283.

(2) Sólo llega hasta las Retamas (Ofra)

(3) Salidas desde las Retamas (Ofra)

(4) Sube y baja por Tío Pino y el Camino de El Hierro.

Nota: Los días y en el horario que se celebre el rastro de Santa Cruz se circulará, entre la Avda. San Sebastián y el Intercambiador por la Avda. José Hernández Alfonso y C/ Fomento.

909 ^{sc}

SANTA CRUZ (Intercambiador) BARRIO DE LA ALEGRÍA		
SANTA CRUZ (Intercambiador)	BARRIO DE LA ALEGRÍA	
Laborables		
06:15	06:50	06:30
07:30	07:10	07:50
08:10	08:30	
09:00	09:30	
10:10	10:30	
11:00 a 17:00 cada 60 min.	11:30 a 17:30 cada 60 min.	
18:10	18:30	
19:00	19:30	
20:00	20:30	
20:55	21:15	
Sábados domingos y festivos		
08:15	07:45	
11:00	10:30	
12:55	12:25	
15:05	14:35	
18:20	17:50	
21:05	20:35	

910 ^{sc} ^{tur}

SANTA CRUZ (Intercambiador)			
María Jiménez San Andrés			
PLAYA DE LAS TERESITAS			
SANTA CRUZ (Intercambiador)	PLAYA DE LAS TERESITAS		
Laborables			
05:10	05:50	05:30(1)	06:15
06:10	06:25	06:35	06:50
06:40	06:50	07:05	07:18
06:58	07:06	07:26	07:34
07:14	07:22	07:42	07:51
07:32	07:42	08:00	08:10
07:52	08:01	08:20	08:28
08:06	08:12	08:34	08:40
08:23	08:32	08:51	09:00
08:44	08:56	09:12	09:24

09:07	09:17	09:34	09:45
09:31	09:41	09:59	10:09
09:52	10:02	10:20	10:30
10:15	10:29	10:43	10:57
10:42	10:47	11:10	11:15
10:56	11:06	11:24	11:34
11:16	11:27	11:44	11:55
11:34	11:43	12:02	12:11
11:52	12:01	12:20	12:29
12:10	12:20	12:38	12:48
12:30	12:40	12:58	13:08
12:50	13:00	13:18	13:28
13:10	13:20	13:38	13:48
13:30	13:40	13:58	14:08
13:45	13:57	14:13	14:25
14:08	14:21	14:36	14:49
14:32	14:44	15:00	15:12
14:56	15:09	15:24	15:37
15:21	15:32	15:49	16:00
15:44	15:55	16:12	16:23
16:02	16:13	16:30	16:41
16:24	16:35	16:52	17:03
16:45	16:55	17:13	17:23
17:05	17:15	17:33	17:43
17:25	17:35	17:53	18:03
17:45	17:55	18:13	18:23
18:05	18:15	18:33	18:43
18:25	18:40	18:53	19:08
18:50	19:00	19:18	19:28
19:10	19:20	19:38	19:48
19:30	19:40	19:58	20:08(1)
19:50	19:55	20:15(1)	20:23(1)
20:06	20:15	20:34(1)	20:43(1)
20:20	20:30	20:48(1)	20:58(1)
20:40	20:55	21:08(1)	21:23(1)
21:06	21:21	21:34(1)	21:49(1)
21:29	21:41	21:57(1)	22:09(1)
22:00	22:35	22:30(1)	23:05(1)
23:00		23:25(1)	

Sábado			
05:50	06:10	06:10	06:35
06:25	06:40	06:52	07:10
07:00 a 07:40 cada 10 min.		07:27	07:37
07:54	08:07	07:50	08:00
08:20	08:29	08:10	08:24
08:40	08:55	08:37	08:50
09:11 a 10:19 cada 17 min.		08:59	09:10
10:34	10:45	09:25	09:41
10:54	11:08	09:58 a 10:49 cada 17 min.	
11:21	11:34	11:04	11:15
11:47	11:56	11:24	11:38
12:11	12:26	11:51	12:04
12:38	12:50	12:17	12:26
12:56	13:10	12:41	12:56
13:25	13:40	13:08	13:20
13:55	14:05	13:26	13:40
14:25	14:43	13:55	14:10
15:03	15:20	14:25	14:35
15:30 a 16:45 cada 15 min.		14:55	15:13
16:57	17:13	15:29	15:50
17:25 a 18:25 cada 15 min.		16:00 a 17:15 cada 15 min.	
18:35	18:45	17:27	17:43
18:55	19:10	17:55 a 19:05 cada 15 min.	

11:21	11:34	11:04	11:15
11:47	11:56	11:24	11:38
12:11	12:26	11:51	12:04
12:38	12:50	12:17	12:26
12:56	13:10	12:41	12:56
13:25	13:40	13:08	13:20
13:55	14:05	13:26	13:40
14:25	14:43	13:55	14:10
15:03	15:20	14:25	14:35
15:30 a 16:45 cada 15 min.		14:55	15:13
16:57	17:13	15:29	15:50
17:25 a 18:25 cada 15 min.		16:00 a 17:15 cada 15 min.	
18:35	18:45	17:27	17:43
18:55	19:10	17:55 a 19:05 cada 15 min.	
19:25	19:35	19:15	19:25
19:45	19:55	19:40	19:55
20:10	20:25	20:05(1)	20:15(1)
20:40	21:10	20:25(1)	20:40(1)
21:45	22:10	20:55(1)	21:10(1)
23:00	—	21:40(1)	22:10(1)
—	—	22:35(1)	23:25(1)
Domingos y festivos			
05:50	06:10	06:10	06:35
06:25	06:40	06:52	07:10
07:00 a 07:40 cada 10 min.		07:27	07:37
07:54	08:07	07:50	08:00
08:20	08:29	08:10	08:24
08:40	08:55	08:37	08:50
09:11 a 10:19 cada 17 min.		08:59	09:10
10:34	10:45	09:25	09:41

11:21	11:34	11:04	11:15
11:47	11:56	11:24	11:38
12:11	12:26	11:51	12:04
12:38	12:50	12:17	12:26
12:56	13:10	12:41	12:56
13:25	13:40	13:08	13:20
13:55	14:05	13:26	13:40
14:25	14:43	13:55	14:10
15:03	15:20	14:25	14:35
15:30 a 16:45 cada 15 min.		14:55	15:13
16:57	17:13	15:29	15:50
17:25 a 18:25 cada 15 min.		16:00 a 17:15 cada 15 min.	
18:35	18:45	17:27	17:43
18:55	19:10	17:55 a 19:05 cada 15 min.	

19:25	19:35	19:15	19:25
19:45	19:55	19:40	19:55
20:10	20:25	20:05(1)	20:15(1)
20:40	21:10	20:25(1)	20:40(1)
21:45	22:10	20:55(1)	21:10(1)
23:00	—	21:40(1)	22:10(1)
—	—	22:35(1)	23:25(1)

(1) Horario de Salida desde Avda. de San Andrés tras haber pasado por la Playa y recoger pasaje con sentido a Santa Cruz.

911 ^{sc}

MUELLE NORTE BARRIO DE LA SALUD			
MUELLE NORTE	BARRIO DE LA SALUD		
Laborables			
06:20	06:55	06:20	06:45
07:15	07:35	07:00	07:15
07:55	08:15	07:35	07:55
08:55		08:15	08:35
09:25	09:55	08:55	09:15
10:15	10:35	09:35	10:00
11:00	11:15	10:30	10:50
11:35	11:55	11:15	11:35
12:15	12:30	11:55	12:15
12:50	13:10	12:35	12:55
13:35	14:05	13:10	13:35
14:35	14:55	14:05	14:35
15:15	15:35	14:55	15:15
15:55	16:15	15:35	15:55
16:35	16:55	16:15	16:35
17:25	17:55	16:55	17:15
18:15	18:35	17:35	18:00
19:00	19:15	18:30	18:50
19:35	19:55	19:15	19:35
20:15	20:35	19:55	20:15
20:55		20:35	20:55
21:30		21:30	

Sábados domingos y festivos			
06:20	07:00	06:25	06:55
07:35	08:15	07:40	08:15
08:55	09:30	08:55	09:30
10:05	10:35	10:05	10:40
11:15	11:55	11:15	11:50
12:35	13:15	12:35	13:15
14:15	14:55	14:15	14:55
15:35	16:15	15:30	16:15
17:00	17:45	16:50	17:35

18:30	19:15	18:20	19:05
19:55	20:35	19:50	20:35

912 ^{sc}

SANTA CRUZ (Intercambiador) Ifara			
SANTA CRUZ (Intercambiador)	LOS CAMPITOS (Las Casillas)		
Laborables			
06:45	07:05	07:05	07:35
07:35	08:05	08:00	08:30
08:35	09:05	09:00	09:30
09:35	10:35	10:00	11:00
11:35	12:35	12:00	13:00
13:05	13:35	13:30	14:00
14:05	14:35	14:30	15:00
15:05	15:35	15:30	16:00
16:05	16:35	16:30	17:00
17:05	17:35	17:30	18:00
18:35	19:35	19:00	20:00
20:35</			

16:10	16:45	17:20	17:55	18:30	
19:30	20:05	20:35	21:10	21:40	
22:15					

921 ^{SC}

SANTA CRUZ (Intercambiador)

Avda. Reyes Católicos
Plaza España
Marina

SANTA CRUZ (Intercambiador)

SANTA CRUZ (Intercambiador)

Laborables					
06:35	06:55	07:15	07:30	07:40	
07:55	08:10	08:25	08:40	08:55	
09:15	09:35	09:50	10:05	10:25	
10:40	10:50	11:05	11:20	11:35	
11:50	12:10	12:25	12:45	13:00	
13:15	13:35	13:50	14:05	14:25	
14:40	14:55	15:10	15:25	15:40	
15:50	16:00	16:10	16:25	16:40	
16:55	17:15	17:30	18:00	18:15	
18:30	18:50	19:05	19:15	19:30	
19:45	20:00	20:15	20:30	20:40	
20:50	21:00	21:10	21:25	21:50	

Sábados domingos y festivos

07:15	07:45	08:20	08:55	09:30	
10:05	11:05	11:40	12:15	12:45	
13:20	13:50	14:25	15:00	15:35	
16:10	16:45	17:20	17:55	18:55	
19:30	20:05	20:40	21:15	21:50	
22:25					

923 ^{SC}

MUELLE NORTE

Ramblas
Chamberí

MORADITAS (Parte baja)

MUELLE NORTE	MORADITAS (Parte baja)
Laborables	
07:00	06:45(1)
08:00 a 21:00 cada 60 min.	07:45 a 20:45 cada 60 min.
—	21:30

(1) Salida desde parada de subida El Mayorazgo en Llano Alegre. Sólo días laborables.

933 ^{SC}

TACO

Barranco Grande
Cruce Santa María

EL TABLERO

SANTA CRUZ	TACO	EL TABLERO
Laborables		
05:50(1)	06:00	06:15
—	06:35(2)	07:05(3)
07:05(1)	07:15	07:40
—	07:35	08:05
—	08:05	08:35(3)
—	08:35	09:00
—	09:05	09:35
—	09:45	10:05
—	10:10	10:30
—	10:35(2)	11:05(3)
—	11:15	11:35
—	11:40	12:05
—	12:05	12:30
—	12:30	12:55(4)
—	13:00(2)	13:25(3)
13:30(1)	13:45	14:05
—	14:00	14:20(4)
—	14:35	15:00
15:00(1)	15:15	15:35
—	15:40	16:05
—	16:05(2)	16:35(3)
—	16:35	17:00
—	17:05	17:35
—	17:45	18:05
—	18:10	18:30
—	18:35(2)	19:05(3)
—	19:15	19:35
—	19:40	20:05
—	20:00(2)	20:30(3)
—	20:25	20:45(4)
—	21:00	21:20
—	21:40	22:00(4)

Sábados, domingos y festivos		
—	06:10	06:40
—	07:00(2)	07:30(3)
—	08:00	08:25
—	09:00	09:25
—	10:15	10:35
—	11:00	11:25
—	12:00(2)	12:30(3)
—	13:00	13:25(4)
—	14:00	14:35
—	15:00(2)	15:30(3)
—	16:00	16:25
—	17:00	17:25
—	18:15	18:35
—	19:00	19:25
—	20:00(2)	20:30(3)

—	21:00	21:20(4)
—	21:40	22:00(4)

(1) Salida desde Intercambiador de Santa Cruz a Taco por Autopista Norte TF-5.
(2) Hasta el Bº de Machado (Cruce de La Esperanza).
(3) Salida desde Bº de Machado y 5 minutos después desde El Tablero.
(4) Hasta santa Cruz desde Taco por la Auto-pista, no entra a la Azufrera.

934	936 ^{SC}
CIRCUNVALACIÓN SANTA CRUZ (Intercambiador)	SANTA CRUZ (Intercambiador)
Añaña	
SANTA MARÍA DEL MAR	
Laborables	
SANTA CRUZ (Intercambiador) por Autopista) L-936	SANTA CRUZ (Intercambiador) por Taco) L-934
07:05 a 21:05 cada 30 min.	07:25 a 21:25 cada 30 min.
22:05	22:25

Laborables		
05:15(5)	01:40 (1)(2)(4)(5)	
05:40 a 20:20 cada 20 min.	03:00 (1)(2)(4)(5)	
20:45	04:25 (1)(4)(5)	
21:20	05:30 a 21:10 cada 20 min.	
—	21:50	
—	22:30(1)	
—	22:50 (1)(5)	
—	00:00 (1)(2)(4)(5)	

Sábados, domingos y festivos		
05:55	01:40(1)(2)(4)(5)	
06:20 a 09:20 cada 20 min.	03:00(1)(2)(4)(5)	
09:50	04:25(1)(4)(5)	
10:20 a 15:40 cada 20 min.	06:05	
16:10	06:30 a 08:50 cada 20 min.	

16:40	09:20	
17:00	09:50 a 14:30 cada 20 min.	
17:20	15:00	
17:40	15:30 a 16:50 cada 20 min.	
18:10	17:20	
18:40 a 20:00 cada 20 min.	17:50 a 19:50 cada 20 min	
20:30	20:15-20:30	
21:00	20:50	
21:30	21:10-21:40	
—	22:10(1)	
—	22:50(1)(5)	
—	00:00(1)(2)(4)(5)	

(1) Desde y hasta Santa María del Mar / Añaña por Taco.
(2) Entré el Intercambiador de Santa Cruz y la Avda. 3 de Mayo circula por la C/ Miraflores y

13:25	12:50	
15:45	14:05	

(4) Salida desde la parada exterior del hall del Intercambiador (frente al Juzgado).

(5) En sentido a Santa Cruz circula por San Pio X-Manuel Hermoso Rojas (refinería)- La Salle-S. Sebastián-Santa Cruz.

935 ^{SC}

SANTA CRUZ (Intercambiador)

SANTA CRUZ (Intercambiador)	SANTA MARÍA DEL MAR
-----------------------------	---------------------

Laborables		
—	06:55(1)	
07:05 a 21:05 cada 30 min.	07:25 a 21:25 cada 30 min.	
22:05	22:25	
Sábados, domingos y festivos		
07:10	07:30	
08:05 a 10:05 cada 60 min.	08:25 a 10:25 cada 60 min.	
11:20	11:35	
12:05 a 18:05 cada 30 min.	12:25 a 18:25 cada 30 min.	
19:20	19:35	
20:05 a 22:05 cada 60 min.	20:25 a 22:25 cada 60 min.	

(1) Salida desde C/ Atamán - Sta. María del Mar - Santa Cruz

937 ^{SC}

SANTA CRUZ (Intercambiador)

Taco
Tincer
Los Andenes
Gramat

CRUCE DEL SOBRADILLO

SANTA CRUZ (Intercambiador)	EL SOBRADILLO
Laborables	
06:40	06:00
07:30 a 11:30 cada 40 min	06:45
12:05	07:15
12:50 a 19:30 cada 40 min	07:45
20:15	08:20 a 12:20 cada 40 min.
21:00	12:55
21:30	13:40 a 21:40 cada 40 min.
—	22:05

Sábados, domingos y festivos		
07:45	07:05	
09:00	08:20	
10:40	09:40	
12:10	11:20	

17:10	16:25	
18:55	17:50	
20:10	19:35	
21:30	20:45	
—	22:05	

(1) Hasta Santa Cruz por el túnel.

939 ^{SC}

TACO

El Sobradillo

SANTA CRUZ	TACO	LLANO DEL MORO
Laborables		
05:50	06:00	06:10
—	06:35(2)	06:50(3)
07:00	07:10	07:35
—	07:25	07:50
—	08:00(2)	08:25(3)
—	08:35	08:55
—	09:00	09:25
—	09:25	09:55
—	09:55	10:15
—	10:25(2)	10:45(3)
—	11:00	11:25
—	11:30	11:55
—	11:55	12:20
—	12:25	12:45(1)
—	12:50	—
13:20	13:35	13:15
—	13:45	13:55
—	14:25(2)	14:10(1)
—	—	14:45(3)
14:50	15:05	15:25
—	15:30	15:50
—	15:55(2)	16:25(3)
—	16:35	16:55
—	17:00	17:25
—	17:25	17:55
—	17:55	18:15
—	18:25	18:50
—	19:00	19:25
—	19:25	19:50
—	20:00	20:20(3)
—	20:15	20:35(1)
—	20:50	21:10
—	21:30	22:00(1)

13:20	13:35	13:15
—	13:45	13:55
—	14:25(2)	14:10(1)
—	—	14:45(3)
14:50	15:05	15:25
—	15:30	15:50
—	15:55(2)	16:25(3)
—	16:35	16:55
—	17:00	17:25
—	17:25	17:55
—	17:55	18:15
—	18:25	18:50
—	19:00	19:25
—	19:25	19:50
—	20:00	20:20(3)
—	20:15	20:35(1)
—	20:50	21:10
—	21:30	22:00(1)

Sábados, domingos y festivos		
06:30	06:40	07:00

—	07:35	08:00
—	08:35	09:00
—	09:35	10:00
—	10:45	11:05
—	11:35	12:00
—	12:35	13:00
—	13:20	13:45(1)
14:40	14:50	15:10
—	15:40	16:05
—	16:35	17:00
—	17:35	18:00
—	18:45	19:05
—	19:35	20:00
—	20:35	21:00

(1) Hasta Santa Cruz desde Taco por la auto-pista, no entra a la Azufrera.
(2) Hasta Aldeas infantiles.
(3) Salidas desde Aldeas Infantiles, y 5 min. después desde Llano del Moro.

940 ^{SC}

SANTA CRUZ (Intercambiador)

Urbanización Acorán

SANTA CRUZ (Intercambiador)	URB. COSTANERA
Sólo laborables	
10:20	10:45
11:10	11:35
12:10	12:35
15:50	16:20
16:50	17:20
18:10	18:35

941 ^{SC}

SANTA CRUZ (Intercambiador)

SANTA CRUZ (Intercambiador)	BOCA CANGREJO
Sólo laborables	
07:40	08:10
13:10	13:45
19:10	19:45

944 ^{SC}

EL TABLERO
Avda. de Tincer
TACO

EL TABLERO	TACO
Sólo laborables	
06:45	07:20

07:50(1)	08:50(2)
09:25	10:20
10:50	11:25
11:50(1)	13:50(2)
14:15	14:50
15:20(1)	16:20(2)
16:45	17:40
18:05(1)	19:05(2)
19:35	20:05(4)
20:30(3)(4)	—

(1)Desde Taco continúa hasta Hospital de S. Juan de Dios.
(2)Salida desde Hospital S. Juan de Dios 15 minutos antes.
(3)Desde Taco continúa hasta Santa Cruz por autopista (TF-5).
(4)No pasa por la Gallega Alta.

945 ^{SC}

SANTA CRUZ (Intercambiador)

San Andrés

SANTA CRUZ (Intercambiador)	IGUESTE DE S. ANDRÉS
Laborables	
05:15	05:55(2)
06:20(1)	06:40
07:30	08:10
09:30	10:25
11:35	12:20
14:10	15:10
16:10	17:10

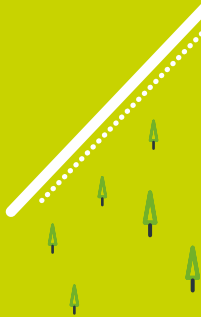

titsa bus

Tenerife
Bus Service



 922 53 13 00



www.titsa.com